

**JUDEȚUL MEHEDINȚI  
CONSILIUL LOCAL AL MUNICIPIULUI  
DROBETA TURNU SEVERIN**

**HOTĂRÂRE NR. 76**

privind aprobarea listei spațiilor din proprietatea privată a municipiului Drobeta Turnu Severin, cât și din proprietatea privată a statului, cu destinația de cabinete medicale, ce urmează a fi vândute în baza O.U.G. nr.68/2008

Consiliul Local al Municipiului Drobeta Turnu-Severin, județul Mehedinți;  
Având în vedere:

- Referatul serviciilor din aparatul de specialitate al primarului cu propuneri de aprobare a listei spațiilor din proprietatea privată a municipiului Drobeta Turnu Severin, cât și din proprietatea privată a statului, cu destinația de cabinete medicale, ce urmează a fi vândute în baza O.U.G. nr.68/2008;
- Prevederile art.4 alin.1 și 2 din O.U.G. nr.68/2008 privind vânzarea spațiilor proprietate privată a statului sau a unităților administrativ-teritoriale cu destinația de cabinete medicale, precum și a spațiilor în care se desfășoară activități conexe actului medical;;
- Avizele comisiilor de specialitate ale Consiliului Local;

În conformitate cu prevederile art.36 alin.2 lit.c și d, alin.5, lit.b, alin.6, lit.a, pct.3 și în temeiul art.45 alin.3 din Legea nr.215/2001 privind administrația publică locală, republicată;

**HOTĂRĂȘTE:**

**Art.1** Se aprobă lista spațiilor din proprietatea privată a municipiului Drobeta Turnu Severin cu destinația de cabinete medicale ce urmează a fi vândute în baza O.U.G. nr.68/2008, conform anexei nr.1 care face parte integrantă din prezenta hotărâre.

**Art.2** Se aprobă lista spațiilor din proprietatea privată a statului cu destinația de cabinete medicale ce urmează a fi vândute în baza O.U.G. nr.68/2008, conform anexei nr.2 care face parte integrantă din prezenta hotărâre.

**Art.3** În termen de 15 zile de la data adoptării prezentei Serviciul Public de Administrare și Gestionare a Domeniului Public și Privat al Municipiului Drobeta Turnu Severin și Serviciul administrație publică locală din aparatul de specialitate al primarului vor comunica actualilor utilizatori, prin scrisoare



recomandată cu confirmare de primire, faptul că spațiul respectiv face obiectul O.U.G. nr.68/2008, urmând ca aceștia să-și exprime opțiunea.

**Art.4** Hotărârea se transmite Prefecturii Mehedinți și Primarului municipiului Drobeta Turnu Severin și se comunică serviciilor însărcinate cu ducerea la îndeplinire.

Se publică în mass-media și se afișează la Afișierul Primăriei municipiului Drobeta Turnu Severin în termen de 15 zile de la adoptare.

Adoptată azi 27.10.2008, în municipiul Drobeta Turnu Severin

**PREȘEDINTE DE ȘEDINȚĂ,  
MĂRCULESCU DIMITRU**



**CONTRASEMNEAZĂ  
SECRETAR  
IOȚA ROGOBETE**



## ANEXA 1 LA H.C.L. NR.76/27.10.2008

LISTA SPAȚIILOR DIN PROPRIETATEA PRIVATĂ A MUNICIPIULUI DROBETA  
 TURNU SEVERIN CU DESTINAȚIA DE CABINETE MEDICALE CE URMEAZĂ A  
 FI VÂNDUTE ÎN BAZA O.U.G. NR.68/2008

Nr. Crt.	Adresa	Numele și prenumele medicului	Nr. și data contractului	Suprafața concesionată (mp)
0	1	2	3	4
1.	Str.Petre Sergescu, nr.3	Melcioiu Doina	01.04.2004	10,30
2.	Str. Petre Sergescu, nr.3	Popescu Cristina Ionela	32/04.11.2004	39,05
3.	Str. Petre Sergescu, nr.3	Lăpădat Mimi	33/04.11.2004	43,12
4.	Str. Petre Sergescu, nr.3	Ene Mariana	34/14.11.2004	39,58
.	Str. Orly, nr.47, bl.G5, sc.1, ap.2	Sîmpăleanu Mitra	2/04.11.2004	19,03
6.	Str. Orly, nr.47, bl.G5, sc.1, ap.2	Staicu Rodica	3/04.11.2004	19,03
7.	Str. Orly, nr.47, bl.G5, sc.1, ap.2	Hotăranu Angela Simona	4/04.11.2004	23,11
8.	Str. Independenței, nr.53, bl.2, sc.1, ap.1	Bolboașe Lenuța	5/04.11.2004	16,01
9.	Str. Independenței, nr.53, bl.2, sc.1, ap.1	Mihăileanu Silvia	6/04.11.2004	15,87
10.	Str. Independenței, nr.53, bl.2, sc.1, ap.1	Voinea Carmen-Antonela	7/04.11.2004	15,35
11.	Str. Independenței, nr.53, bl.2, sc.1, ap.1	Rădulescu Marilena	8/04.11.2004	16,60
12.	Bd. T. Vladimirescu, nr.225, bl.B3, sc.5, ap.2	Dincă Violeta	9/04.11.2004	21,66
13.	Bd. T. Vladimirescu, nr.225, bl.B3, sc.5, ap.2	Pătrășcuță Zenovia-Mihăilă	10/04.11.2004	21,66
14.	Bd. T. Vladimirescu, nr.225, bl.B3, sc.4, ap.3	Ivășchescu Livia-Anișoara	11/04.11.2004	21,08
15.	Bd. T. Vladimirescu, nr.225, bl.3, sc.4m ap.3	Marinescu Maria-Luminița	12/04.11.2004	21,08
16.	Calea Timișoarei, nr.165, bl.S4, sc.3, ap.1	Coandă Anca-Emilia	13/04.11.2004	26,57
17.	Calea Timișoarei, nr.165, bl.S4, sc.3, ap.1	Dascălu Valeria	14/04.11.2004	26,57
18.	Str. Walter Mărăcineanu, bl.13, sc.5, ap.3	Lepri Marcela-Angela	15/04.11.2004	22,44
19.	Str. Walter Mărăcineanu, bl.13, sc.5, ap.3	Năstoric Anca	16/04.11.2004	22,44
20.	Str. C. Săvoiu, nr.1, bl.B1, sc.1, ap.1	Mazilu Silvia	17/04.11.2004	16,27



0	1	2	3	4
21.	Str. C. Săvoiu, nr.1, bl.B1, sc.1, ap.1	Nițulescu Elisabeta	18/04.11.2004	16,27
22.	Str. C. Săvoiu, nr.1, bl.B1, sc.1, ap.1	Bleier Eva-Sarola	19/04.11.2004	15,10
23.	Str. C. Săvoiu, nr.1, bl.B1, sc.1, ap.1	Simion Veronica	20/04.11.2004	15,10
24.	Aleea Privighetorilor, nr.8, bl.T1, sc.3, ap.2	Bechir Victorița	21/04.11.2004	14,81
25.	Aleea Privighetorilor, nr.8, bl.T1, sc.3, ap.2	Pop Marian	22/04.11.2004	14,80
26.	Aleea Privighetorilor, nr.8, bl.T1, sc.3, ap.2	Rotaru Dumitru	23/04.11.2004	14,80
27.	Str. Danubius, nr.3, bl.XF8, sc.2, ap.2	Gavris Elena	24/04.11.2004	23,96
28.	Str. Danubius, nr.3, bl.XF8, sc.2, ap.2	Ungureanu Ana-Liliana	25/04.11.2004	23,96
29.	Str. Danubius, nr.3, bl.XF8, sc.2, ap.1	Ene Cornelia	26/04.11.2004	22,19
30.	Str. Danubius, nr.3, bl.XF8, sc.2, ap.1	Nistor Ileana	27/04.11.2004	22,32
31.	Str. Crișan, nr.59, bl.O5, sc.1, ap.1	Aionesei Rodica	28/04.11.2004	28,39
32.	Str. Crișan, nr.59, bl.O5, sc.1, ap.1	Fotescu Georgeta	29/04.11.2004	30,42
33.	Str. Crișan, nr.59, bl.O5, sc.1, ap.2	Cătu Irina Elisabeta	30/04.11.2004	33,27
34.	Str. Crișan, nr.59, bl.O5, sc.1, ap.2	Marinescu Livia	31/04.11.2004	26,41

PREȘEDINTE DE ȘEDINȚĂ  
MĂRCULESCU DUMITRU



Secretar  
10/11/04

## ANEXA 2 LA H.C.L. NR.76/27.10.2008

LISTA SPAȚIILOR DIN PROPRIETATEA PRIVATĂ A STATULUI CU  
DESTINAȚIA DE CABINETE MEDICALE CE URMEAZĂ A FI VÂNDUTE DE  
CĂTRE CONSILIUL LOCAL ÎN BAZA ART.4 ALIN.1 DIN O.U.G. NR.68/2008

Nr. Crt.	Adresa	Numele și prenumele medicului	Suprafața concesionată (mp)
0	1	2	4
1.	Bd. Carol I, nr.37	Roventța Elena Aida	22,64
2.	Bd. Carol I, nr.37	Neagoe Marcela	22,64
3.	Bd. Carol I, nr.37	Soare Georgeta Silvia	24,6
.	Bd. Carol I, nr.37	Udrea D.	24,6
5.	Bd. Carol I, nr.37	Dragu Liana	27,74
6.	Bd. Carol I, nr.37	Morțun Monica	27,74

Părți comune: 19,75 mp, conform schiței anexate.

PREȘEDINTE DE ȘEDINȚĂ  
MĂRCULESCU DUMITRE



secretar  
/m



DISPENSARELE 2 și 3  
B-dul CAROL nr. 37

PARTI COMUNE  
19,75 m<sup>2</sup> / cabinet

STR. DOBROGEANU GHISEA

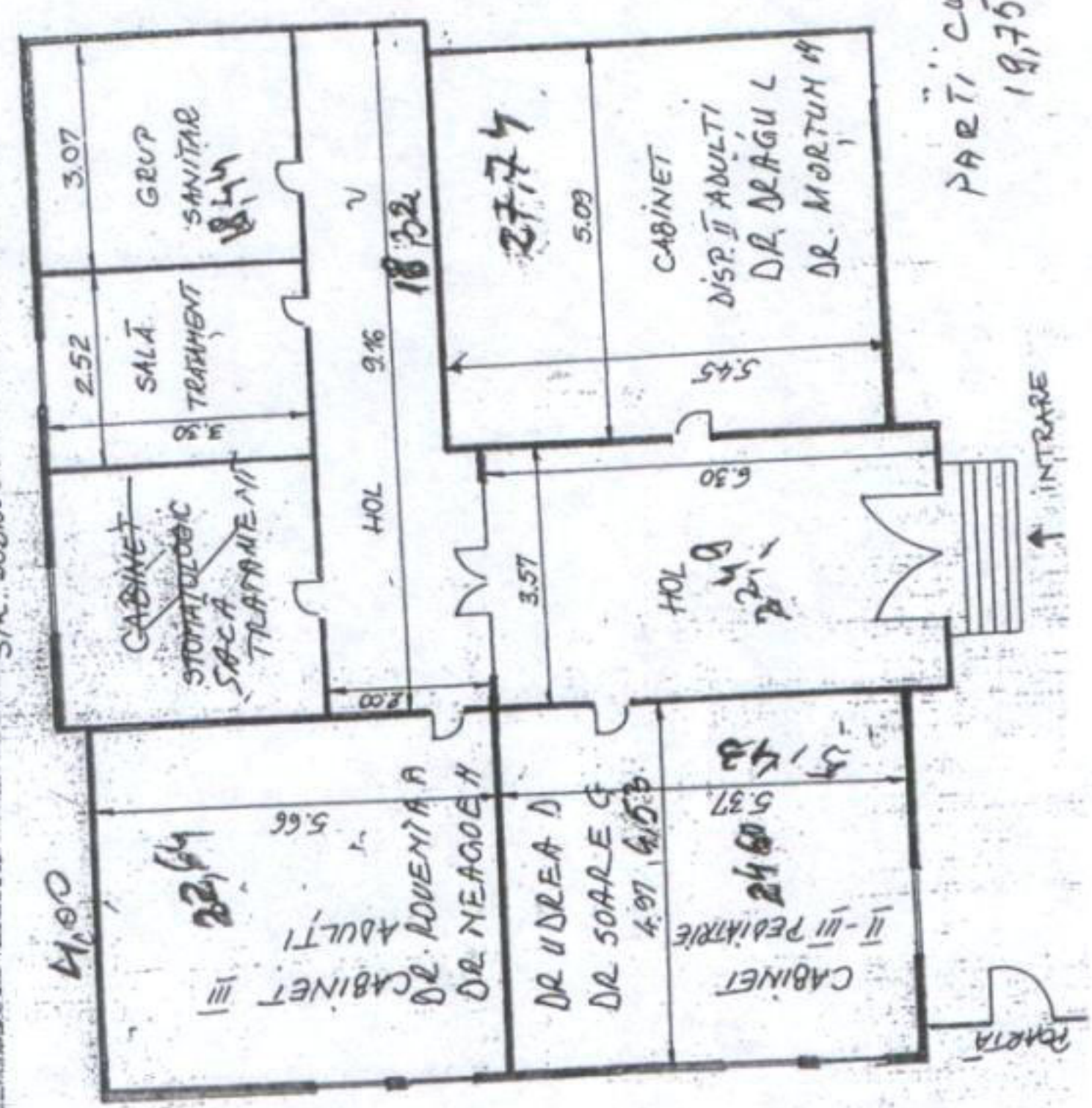

B-DUL CAROL nr. 37