

JUDEȚUL MEHEDINȚI  
CONSILIUL LOCAL AL MUNICIPIULUI  
DROBETA TURNU SEVERIN

HOTĂRÂRE NR.112

privind modificarea anexei la H.C.L. nr.21/1999 privind delimitarea domeniului public de interes local față de domeniul privat al Consiliului Local al municipiului Drobeta Turnu Severin

Consiliul Local al Municipiului Drobeta Turnu-Severin județul Mehedinți;  
Având în vedere:

- referatul serviciilor din aparatul de specialitate al primarului municipiului Drobeta Turnu Severin, prin care se propune modificarea anexei la H.C.L. nr.21/1999 privind delimitarea domeniului public de interes local față de domeniul privat al Consiliului Local al municipiului Drobeta Turnu Severin;

Văzând și avizele comisiilor de specialitate ale Consiliului Local al municipiului Drobeta Turnu Severin;

În conformitate cu prevederile art.36 alin.2 lit.c, alin.5, lit.c și art.121 alin.1 și 2 și în temeiul art.45 alin.3 din Legea nr.215/2001 privind administrația publică locală, republicată;

HOTĂRĂȘTE:

Art.1 Se modifică anexa la H.C.L. nr.21/1999 privind delimitarea domeniului public de interes local față de domeniul privat al Consiliului Local al municipiului Drobeta Turnu Severin și se preiau în domeniul privat al municipiului următoarele suprafețe de teren:

1.Terenul în suprafață de 1620 mp, situat în Zona Biserica de Carton, teren propus pentru investiții, având următorii vecini:

Nord	domeniu public
Est	alee
Sud	NC 7664, NC 7665
Vest	NC 7525

conform schiței anexe care face parte integrantă din prezenta hotărâre.

Art.2 În termen de 60 de zile de la aprobarea prezentei hotărâri, Serviciul Urbanism și Amenajarea Teritoriului și Compartimentul cadastru din cadrul aparatului de specialitate al primarului municipiului Drobeta Turnu Severin se vor ocupa de reactualizarea Anexei la H.C.L. nr.21/1999.

Art. 3 Prezenta hotărâre se transmite Prefecturii Județului Mehedinți, Primarului Municipiului Drobeta Turnu Severin și se comunică Serviciului Urbanism din cadrul Primăriei municipiului Drobeta Turnu-Severin și persoanelor interesate.

Adoptată azi 27.04.2011, în municipiul Drobeta Turnu Severin

PREȘEDINTE DE ȘEDINȚĂ  
MĂRCULESCU DUMITRU



CONTRASEMNEAZĂ  
SECRETAR  
IOȚA ROGOBETE



27

ROȘIA MAREI  
CERTIFICAT  
DE  
AUTORELARE  
NR. 000698.10.2010  
SOSU I.  
NORU-ALEXANDRU  
201008

PLAN DE AMPLASAMENT SI PUL VITARE A IMOBILITATII

Scara 1 : 500 INTRAVILAN

Nr. Central	Suprafata măsurată	Adresa imobilului	
	1620 mp	Mun. Dr. Tr. Severin. Zona. Biserica de Carton. (Str. Danubiana). Ed. Măscării.	
Carta Funciara Nr.		UAT	DR. TR. SEVERIN

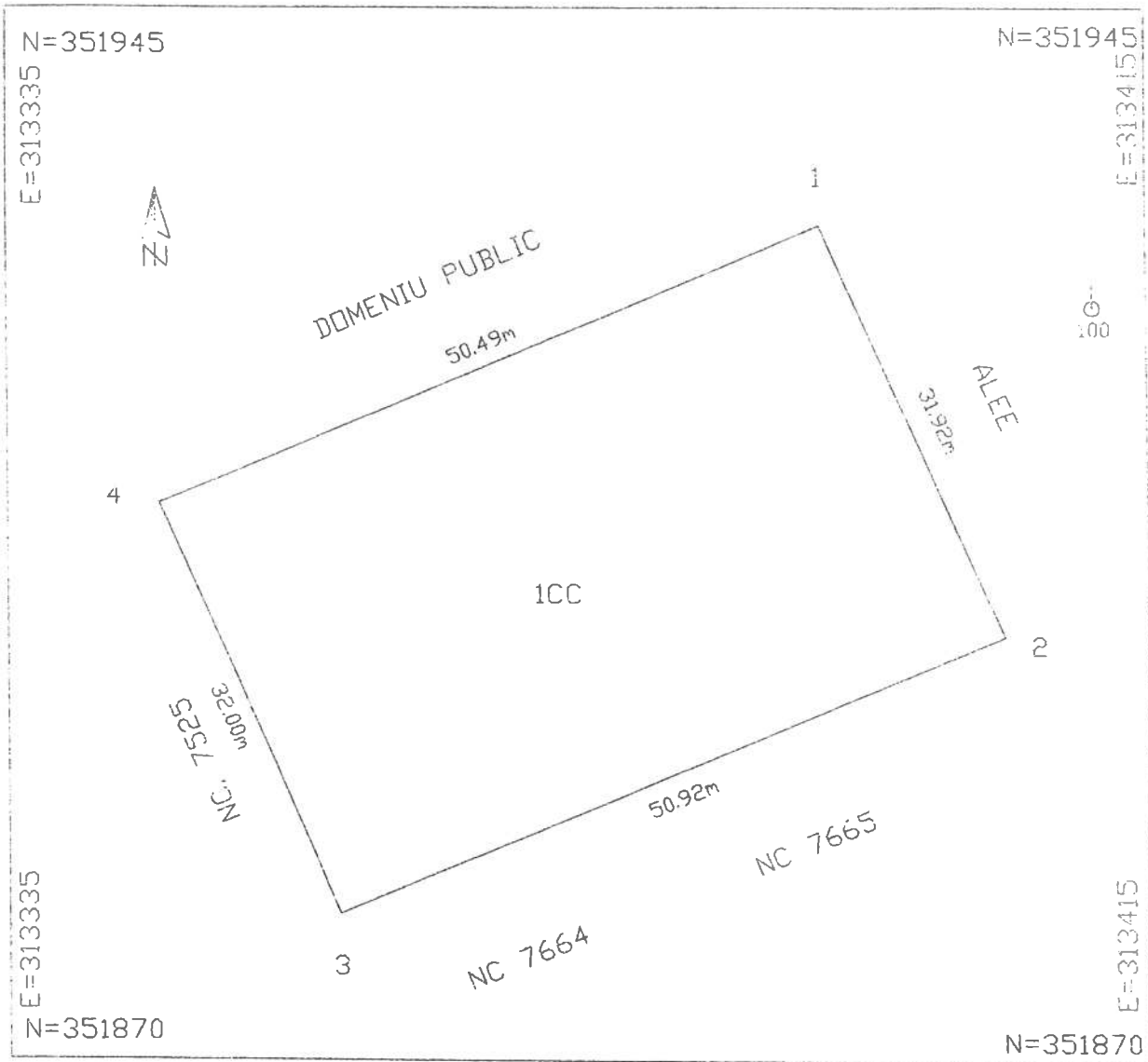

Date referitoare la teren				
Nr. Parcela	Categoria de folosinta	Suprafata (mp)	Valoare de impozitare	Avanguni
1	CC	1620		
<b>Total</b>		1620		

B. Date referitoare la constructii		
Cod constructii	Suprafata construita la sol (mp)	Valoarea de impozitare (lei)
<b>Total</b>		

INVENTAR DE COORDONATE

Sistem de proiectie STEREO 70

Pct.	E (m)	N (m)	Pct.	E (m)	N (m)
1	313392.069	351929.596			
2	313404.929	351900.387			
3	313358.079	351880.438			
4	313345.580	351909.896			

Suprafata totala măsurata = 1620 mp

Suprafata din act = mp

