

JUDEȚUL MEHEDINȚI
CONSILIUL LOCAL AL MUNICIPIULUI
DROBETA TURNU SEVERIN

HOTĂRÂRE NR. 160

privind mutarea unor activități comerciale (vânzare material lemnos, comercializare autoturisme, produse en gross) din vechile locații (Târg Veterani și Piața Mircea) în noi locații

Consiliul Local al Municipiului Drobeta Turnu Severin, județul Mehedinți;
Având în vedere :

- Referatul serviciilor din aparatul de specialitate al primarului municipiului Drobeta Turnu Severin cu propuneri privind mutarea târgului de comercializare a materialului lemnos, a celui de autoturisme și sectorul de vânzare en gross (legume, fructe), din actuala locație, pe noi amplasamente;
- Prevederile art.6 alin.2 și 3 și ale art.12 alin.1, lit.c, alin.5, lit.b din O.G. nr.99/2000 privind comercializarea produselor și a serviciilor de piață, aprobată prin Legea nr.650/2002;
- Avizul comisiilor de specialitate ale consiliului local;

În conformitate cu prevederile art.36 alin.2, lit.b, c, și alin.4 lit.e și în temeiul art.45 alin.3 din Legea nr.215/2001 privind administrația publică locală, republicată;

HOTĂRĂȘTE :

Art. 1 Cu data prezentei hotărâri se aprobă mutarea târgului de comercializare a materialului lemnos din actuala locație – Târgul Veterani - pe un nou amplasament în zona cartier Apolodor, str. Iazului, ocupând o suprafață de 3925 mp, teren proprietate privată a municipiului, identificat conform schiței anexate care face parte integrantă din prezenta hotărâre;

Art. 2 Cu data prezentei hotărâri se aprobă mutarea târgului de comercializare a autovehiculelor din actuala locație – Târgul Veterani - pe un nou amplasament în zona situată la intersecția Calea Cernețului cu Centura Ocolitoare a municipiului pe un teren proprietate privată a municipiului, în suprafață de 4702 mp identificat conform schiței anexate care face parte integrantă din prezenta hotărâre;

Art. 3. Cu data prezentei hotărâri se aprobă înființarea sectorului de comercializare produse en gross (fructe, legume) în noul amplasament creat special în Târgul Veterani.

Art. 4. De la data mutării târgului de comercializare a materialului lemnos, în zona Târgului Veterani este interzisă orice altă activitate de comercializare a materialelor lemnoase. Autorizațiile de funcționare emise până în prezent pentru acest tip de comerț își încetează valabilitatea. Actele de comerț ulterioare adoptării prezentei hotărâri intră sub incidența sancțiunilor prevăzute de OG nr. 99/2000 republicată aprobată prin Legea nr. 650/2002 privind comercializarea produselor și a serviciilor de piață.

Art. 5. De la data înființării sectorului de vânzare en gross se interzice parcare și staționarea autovehiculelor care aprovizionează acest tip de comerț în zona adiacentă Pieței Mircea – str. Lazăr, str. Numa Pompiliu, str. Nicolae Bălcescu. Poliția Locală va aplica sancțiuni privind nerespectarea acestor reguli.

Art. 6. În termen de 10 zile, Serviciul Public de Administrare a Piețelor, Târgurilor și Oboarelor va emite norme proprii (regulament) în conformitate cu regulamentul cadru pentru

orarul de funcționare a Târgurilor comerciale nou create, condiții de ordine interioară, comerț civilizată și licit, salubritatea zonelor de amplasament și cele adiacente, etc.

Art. 7 Hotărârea se transmite Prefecturii Mehedinți, Primarului municipiului și se comunică Serviciului Public de Administrare Piețe, Târguri și Oboare, Serviciului comercial, Arhitectului Șef și se publică în mass-media.

Adoptată azi 28.07.2011, în municipiul Drobeta Turnu Severin

**PREȘEDINTE DE ȘEDINȚĂ
DOINEA CORNELIA**



**CONTRASEMNEAZĂ
SECRETAR,
IOȚA ROGOBETE**

7



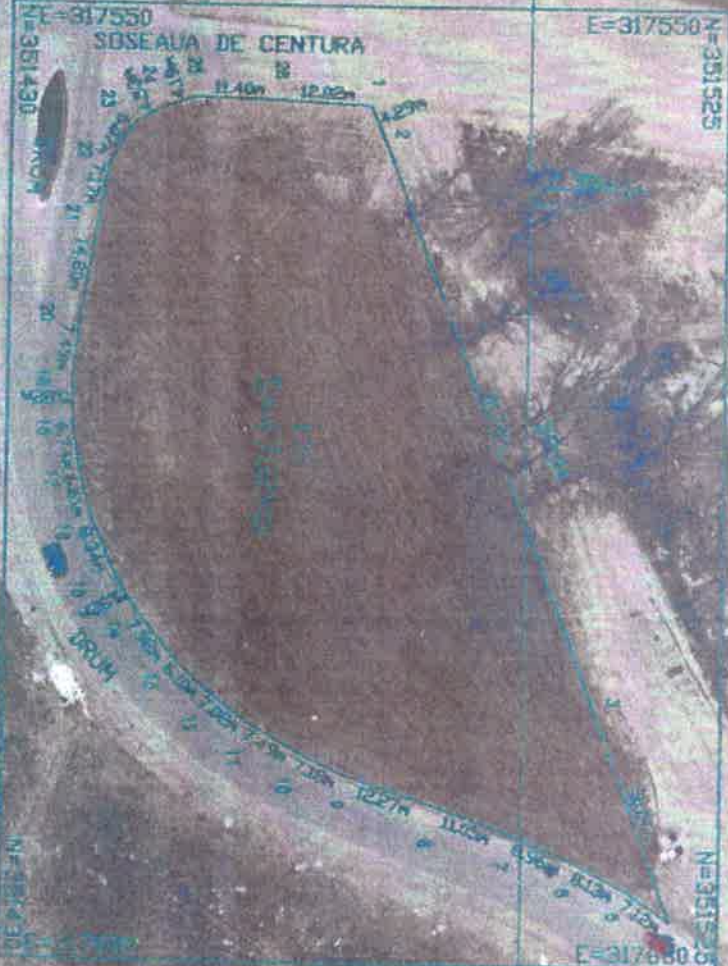
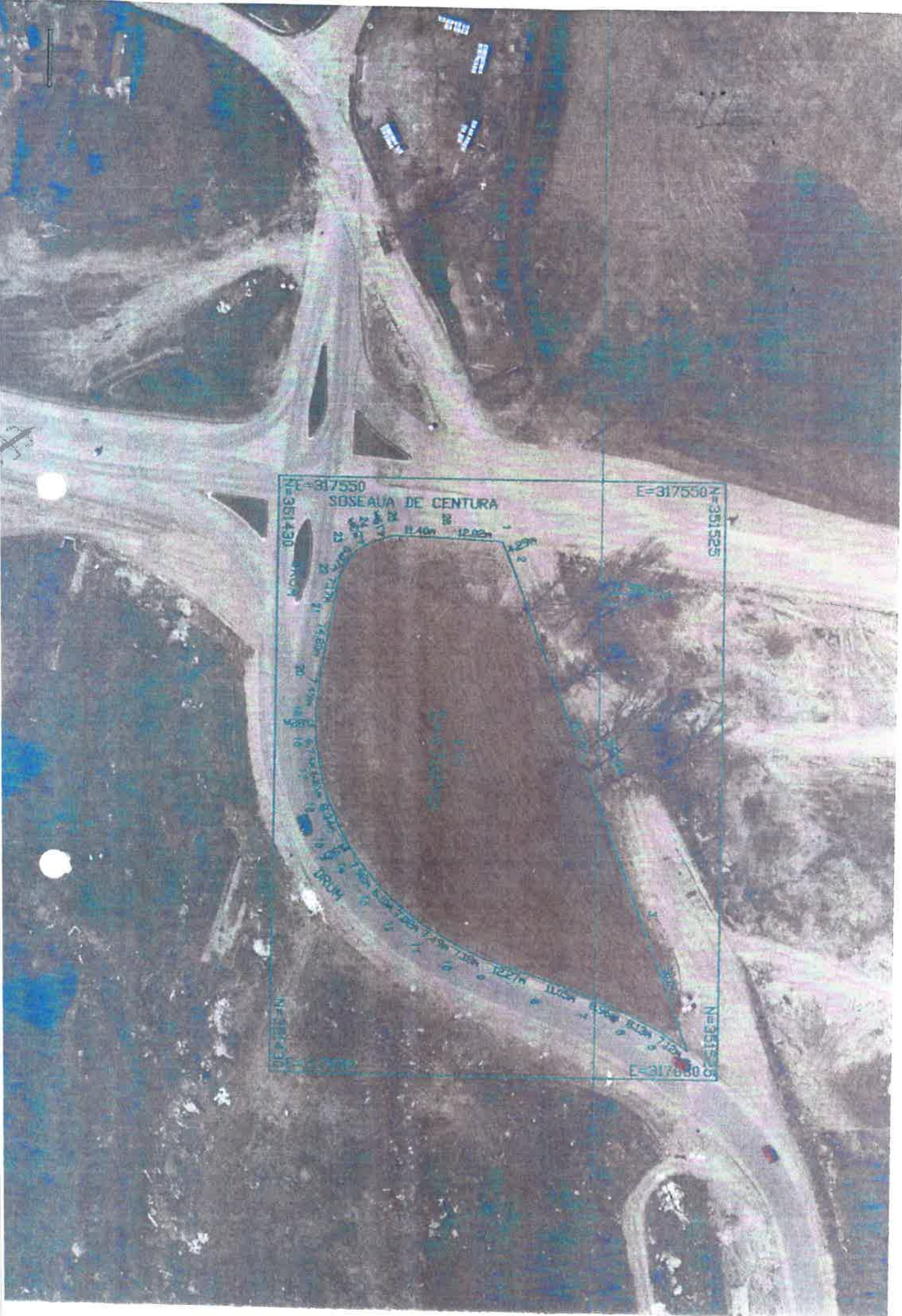

PLAN DE SITUATIE

Scara 1 : 1000 INTRAVILAN

Nr. cadastral	Suprafata măsurată 4702mp	Adresa imobilului Mun. Dr. Tr. Severin, Calea Cernetului intersectie cu Soseaua de Centura (zonă Raul Topolnita), Jud. Mehedinți, Intravilan	
C. de E. 351430		UAT	DR. TR. SEVERIN

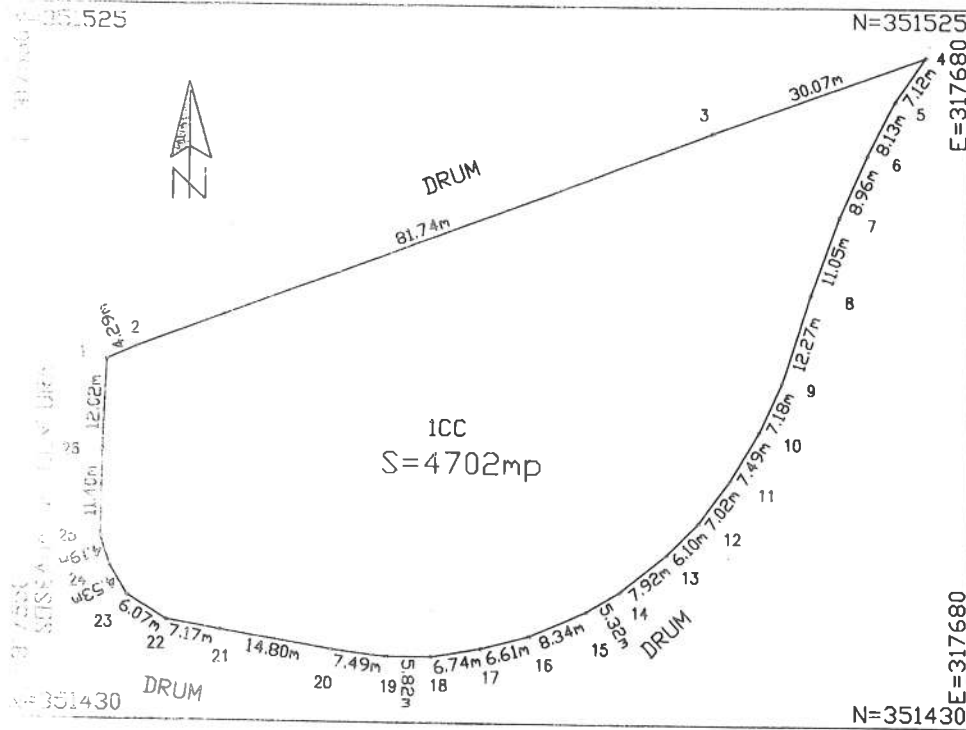

A. Date referitoare la teren					
Nr. parcel.	Categoria de folosinta	Suprafata (mp)	Valoare de impozitare	Mentiiuni	
1	C	4702		Imobil neimpregmuit.	
B. Date referitoare la construcții					
Nr. parcela	Valoarea de impozitare (lei)	Mentiiuni			
INVENTAR DE COORDONATE					
Sistem de proiectie STEREO 70					
Pct.	X (m)	N (m)	Pct.	E (m)	N (m)
1	317564.295	351476.797	14	317632.387	351446.506
2	317568.213	351478.556	15	317627.791	351443.831
3	317644.724	351507.335	16	317620.141	351440.513
4	317672.950	351517.700	17	317613.756	351438.793
5	317668.934	351511.820	18	317607.103	351437.705
6	317665.207	351504.589	19	317601.283	351437.705
7	317661.527	351496.415	20	317593.838	351438.530
8	317657.729	351486.035	21	317579.245	351441.000
9	317653.892	351474.381	22	317572.189	351442.271
10	317647.040	351467.860	23	317567.027	351445.473
11	317642.841	351461.439	24	317564.792	351449.408
12	317638.571	351455.811	25	317563.520	351453.397
13	317638.571	351451.450	26	317563.744	351464.792
Suprafata măsurată = 4702 mp					
Se confirma suprafata din măsuratori si introducerea imobilului in baza de date					

