

JUDEȚUL MEHEDINȚI
CONSILIUL LOCAL AL MUNICIPIULUI
DROBETA TURNU SEVERIN

HOTĂRÂRE NR.196

privind trecerea din domeniul privat în domeniul public al municipiului Drobeta Turnu Severin, a terenului în suprafață de 2217 mp situat în Calea Timișoarei, Parcare Șantierul Naval

Consiliul Local al Municipiului Drobeta Turnu Severin, județul Mehedinți;

Având în vedere :

- Referatul serviciilor din aparatul de specialitate al primarului municipiului Drobeta Turnu Severin cu propuneri privind trecerea din domeniul privat în domeniul public al municipiului Drobeta Turnu Severin, a terenului în suprafață de 2217 mp situat în Calea Timișoarei, Parcare Șantierul Naval;
- Prevederile art.7 lit.e și ale art.8 alin.1 din Legea nr.213/1998 privind proprietatea publică și regimul juridic al acesteia;
- Avizele comisiilor de specialitate ale Consiliului Local;

În conformitate cu prevederile art.36 alin.2, lit.c și în temeiul art.45 alin.3 din Legea nr.215/2001 privind administrația publică locală, republicată;

HOTĂRĂȘTE :

Art.1 Se modifică anexa la H.C.L. nr.21/1999 privind delimitarea domeniului public de interes local față de domeniul privat al Consiliului Local al municipiului Drobeta Turnu Severin și se preia în domeniul privat al municipiului următoarea suprafață de teren:

1.Terenul în suprafață de 2217 mp situat în Calea Timișoarei, Parcare Șantierul Naval, teren propus pentru investiții – amenajare parcare, având următorii vecini:

Nord	Calea Timișoarei
Est	Stadion
Sud	C.F.R.
Vest	N.C. 2533

conform schiței anexe care face parte integrantă din prezenta hotărâre.

Art 2 Se aprobă trecerea din domeniul privat în domeniul public al municipiului Drobeta Turnu Severin, a terenului în suprafață de 2217 mp situat în Calea Timișoarei, Parcare Șantierul Naval, a terenului ce face obiectul art.1 din prezenta hotărâre, pentru cauză de utilitate publică.

Art.3 Ducerea la îndeplinire a prezentei hotărâri revine primarului municipiului prin Serviciul urbanism și Compartimentul cadastru.

Art.4 Hotărârea se transmite Prefecturii Mehedinți, Primarului municipiului și se comunică serviciilor menționate cu ducerea la îndeplinire și Penitenciarului Drobeta Turnu Severin.

Adoptată azi 30.09.2011, în municipiul Drobeta Turnu Severin

PREȘEDINTE DE SEDINȚĂ
DRĂGHICI ADRIAN



CONTRASEMNEAZĂ
SECRETAR
IOȚA ROGOBETE

RIDICARI TOPOGRAFICA
Scara 1 : 500

Nr. cadastral	Suprafata măsurată 2217 mp	Adresa imobilului Mun. Dr. Tr. Severin, Cl. Timisoarei, Parcare Santierul Naval, Jud. Mehedint
Carte Funciara Nr.	UAT	DR. TR. SEVERIN

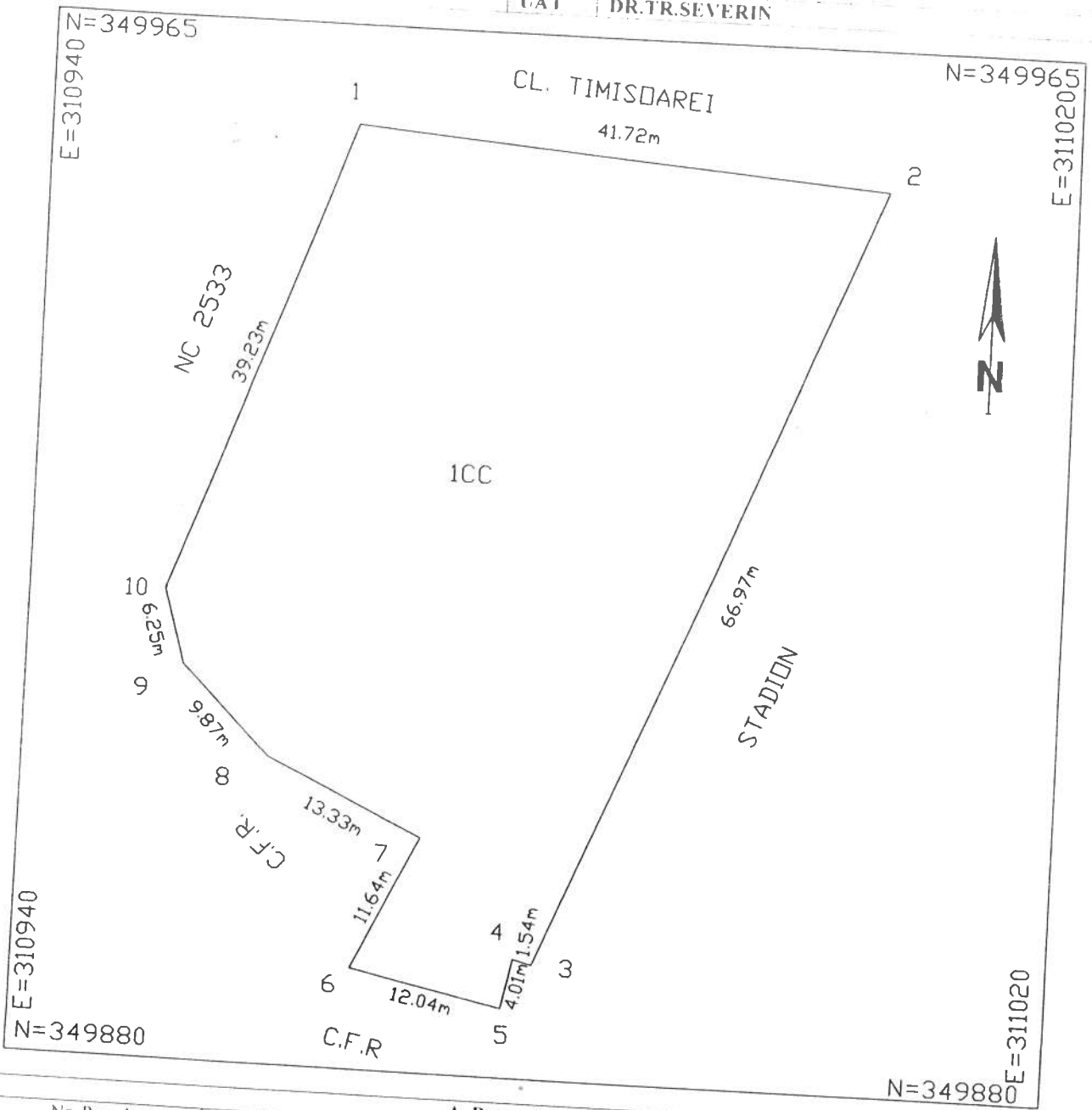

A. Date referitoare la teren					
Nr. Parcela	Categoria de folosinta	Suprafata (mp)	Valoare de impozitare	Mențiuni	
I	CC	2217	14000	Fara delimitare	
Total		2217	14000		
B. Date referitoare la construcții					
Cod constr.	Suprafata construita la sol (mp)	Valoarea de impozitare (lei)	Mențiuni		
CTotal					
INVENTAR DE COORDONATE					
Sistem de proiectie STEREO 70					
Pct.	E (m)	N (m)	Pct.	E (m)	N (m)
1	310963.787	349957.250	6	310966.192	349891.029
2	311005.391	349954.114	7	310971.129	349901.569
3	310980.259	349892.036	8	310959.081	349907.275
4	310978.768	349892.425	9	310952.187	349914.336
5	310977.960	349888.498	10	310950.473	349920.347
Suprafata totala măsurata = 2217 mp					



1
A

CALCA TÂMBORĂ

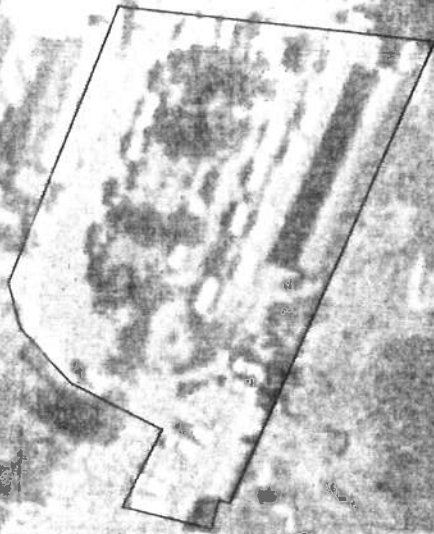

CERTIFICAT
DE
AUTORIZARE
DE
CONSTRUCȚII
CLASA I
SC. CAMPUS
CON TUR SRL
ANCP