

JUDEȚUL MEHEDINȚI  
CONSILIUL LOCAL AL MUNICIPIULUI  
DROBETA TURNU SEVERIN

HOTĂRÂRE NR.235

privind amenajarea zonei verzi situate pe strada Crișan în vecinătatea Liceului Ștefan Odobleja, Liceului Gh.Țițeica, Liceului Th. Costescu și în prelungirea Parcului Tineretului, în vederea constituirii unui nou parc, în suprafață de 7752 mp

Consiliul Local al Municipiului Drobeta Turnu Severin, județul Mehedinți;

Având în vedere :

- Referatul serviciilor din aparatul de specialitate al primarului municipiului Drobeta Turnu Severin privind amenajarea zonei verzi situate pe strada Crișan în vecinătatea Liceului Ștefan Odobleja, Liceului Gh.Țițeica, Liceului Th. Costescu și în prelungirea Parcului Tineretului, în vederea constituirii unui nou parc, în suprafață de 7752 mp;
- Prevederile art. 25 din Legea nr. 350/2001 privind amenajarea teritoriului și urbanismul, actualizată;
- Avizele comisiilor de specialitate ale Consiliului Local;  
În conformitate cu prevederile art.36 alin.2, lit.c, alin.5, lit. d, și în temeiul art.45 alin.3, din Legea nr.215/2001 privind administrația publică locală, republicată;

HOTĂRĂȘTE:

Art. 1. Se aprobă amenajarea zonei verzi situate pe strada Crișan în vecinătatea Liceului Ștefan Odobleja, Liceului Gh.Țițeica, Liceului Th. Costescu și în prelungirea Parcului Tineretului, în vederea constituirii unui nou parc, în suprafață de 7752 mp, conform documentației anexate, care face parte integrantă din prezenta hotărâre.

Art. 2 În termen de 30 de zile de la data adoptării prezentei hotărâri, Serviciului urbanism și amenajarea teritoriului din aparatul de specialitate al primarului va face demersurile necesare în vederea obținerii avizului comisiei de atribuire de denumiri județeană.

Art. 3 Prezenta hotărâre se transmite Prefecturii Județului Mehedinți, Primarului Municipiului Drobeta Turnu Severin și se comunică Serviciului urbanism din cadrul Primăriei municipiului Drobeta Turnu Severin și persoanelor interesate.

Adoptată azi 28.10.2011, în municipiul Drobeta Turnu Severin

PREȘEDINTE DE ȘEDINȚĂ  
DRĂGHICI ADRIAN



CONTRASEMNEAZĂ  
SECRETAR  
IOȚA ROGOBETE



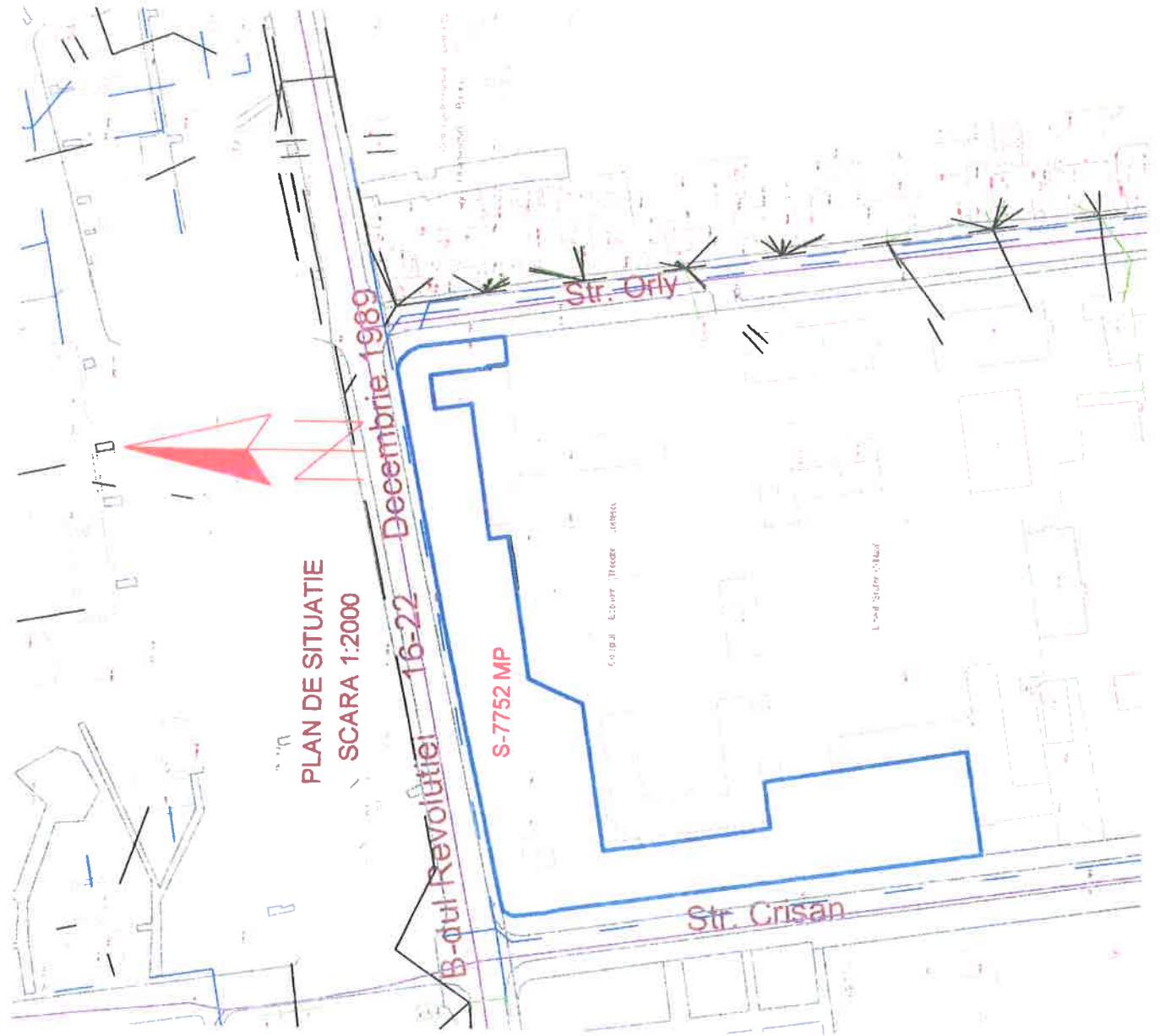

**PLAN DE SITUATIE**  
**SCARA 1:2000**

**B-dul Revolutiei 16-22 Decembrie 1989**

**S-7752 MP**

**Str. Orly**

**Str. Crisan**

Coloana Electrica (Polea electrica)

Localitate (Settlement)



E2

ZONA E1/E2

E1

S-7752 MP

Colegiul Economic Theodor Costescu

Liceul "Stefan Odobleja"

50

40

CABLO I.P. 12

20

210

220

76

70

72

74B

70

72

74B

70

72

74B

70

72

74B

70

72

74B

70

72

74B

70

72

74B

70

72

74B