

JUDEȚUL MEHEDINȚI
CONSILIUL LOCAL AL MUNICIPIULUI
DROBETA TURNU SEVERIN

HOTĂRÂRE NR.257

privind modificarea anexei la H.C.L. nr.21/1999 privind delimitarea domeniului public de interes local față de domeniul privat al Consiliului Local al municipiului Drobeta Turnu Severin

Consiliul Local al Municipiului Drobeta Turnu-Severin județul Mehedinți;
Având în vedere:

- referatul serviciilor din aparatul de specialitate al primarului municipiului Drobeta Turnu Severin, prin care se propune modificarea anexei la H.C.L. nr.21/1999 privind delimitarea domeniului public de interes local față de domeniul privat al Consiliului Local al municipiului Drobeta Turnu Severin;

Văzând și avizele comisiilor de specialitate ale Consiliului Local al municipiului Drobeta Turnu Severin;

În conformitate cu prevederile art.36 alin.2 lit.c, alin.5, lit.c și art.121 alin.1 și 2 și în temeiul art.45 alin.3 din Legea nr.215/2001 privind administrația publică locală, republicată;

HOTĂRĂȘTE:

Art.1 Se modifică anexa la H.C.L. nr.21/1999 privind delimitarea domeniului public de interes local față de domeniul privat al Consiliului Local al municipiului Drobeta Turnu Severin și se preiau în domeniul privat al municipiului următoarele suprafețe de teren:

1.Terenul în suprafață de 9070 mp situat la extremitatea nordică a str. Orly (Insula Pădure Crihala), având următorii vecini:

Nord	Pârâul Crihala
Est	Pârâul Crihala
Sud	Pârâul Crihala
Vest	str. Orly

conform schiței anexe care face parte integrantă din prezenta hotărâre.

În mod corespunzător se modifică **art.1 pct.1 din H.C.L. nr.220/2009** prin eliminarea acestui punct.

2.Terenul în suprafață de 97 mp situat pe str. Dimitrie Cantemir, având următorii vecini:

Nord	Domeniu public, cale de acces
Est	str. Dimitrie Cantemir
Sud	Domeniu public, cale de acces
Vest	Domeniu public

conform schiței anexe care face parte integrantă din prezenta hotărâre.

În mod corespunzător se modifică **art.1 pct.10 din H.C.L. nr.162/2011** prin eliminarea acestui punct.

3.Terenul în suprafață de 112 mp situat pe str. Unirii, nr.87, având următorii vecini:

Nord	propr. Preda Ion
Est	propr.lagăr Aurora
Sud	str. Unirii



Vest N.C. 1019

conform schiței anexe care face parte integrantă din prezenta hotărâre;

4.Terenul în suprafață de 251 mp (N.C.- 5462) situat pe str. Cicero, nr.104, având următorii vecini:

Nord domeniu public

Est domeniu public

Sud alee carosabilă

Vest str. Cicero

conform schiței anexe care face parte integrantă din prezenta hotărâre;

5.Terenul în suprafață de 573 mp situat pe str. Portului, având următorii vecini:

Nord str. Portului

Est domeniu public

Sud CF.N.C.F. CFR S.A.

Vest domeniu public

conform schiței anexe care face parte integrantă din prezenta hotărâre.

Art.2 În termen de 60 de zile de la aprobarea prezentei hotărâri, Serviciul Urbanism și Amenajarea Teritoriului și Compartimentul cadastru din cadrul aparatului de specialitate al primarului municipiului Drobeta Turnu Severin se vor ocupa de reactualizarea Anexei la H.C.L. nr.21/1999.

Art. 3 Prezenta hotărâre se transmite Prefecturii Județului Mehedinți, Primarului Municipiului Drobeta Turnu Severin și se comunică Serviciului Urbanism din cadrul Primăriei municipiului Drobeta Turnu-Severin și persoanelor interesate.

Adoptată azi 29.11.2011, în municipiul Drobeta Turnu Severin

**PREȘEDINTE DE ȘEDINȚĂ
DRĂGHICI ADRIAN**



**CONTRASEMNEAZĂ
SECRETAR
IOȚA ROGOBETE**

PLAN DE AMPLASAMENT SI DELIMITARE A IMOBILULUI
SCARA 1 : 2000

Nr. Cadastral	Suprafata masurata	Adresa imobilului
	9070	Insula padure Crihala, intravilan, Dr.Tr. Severin

Cartea Funciara nr.		UAT	DR.TR. SEVERIN
---------------------	--	-----	----------------

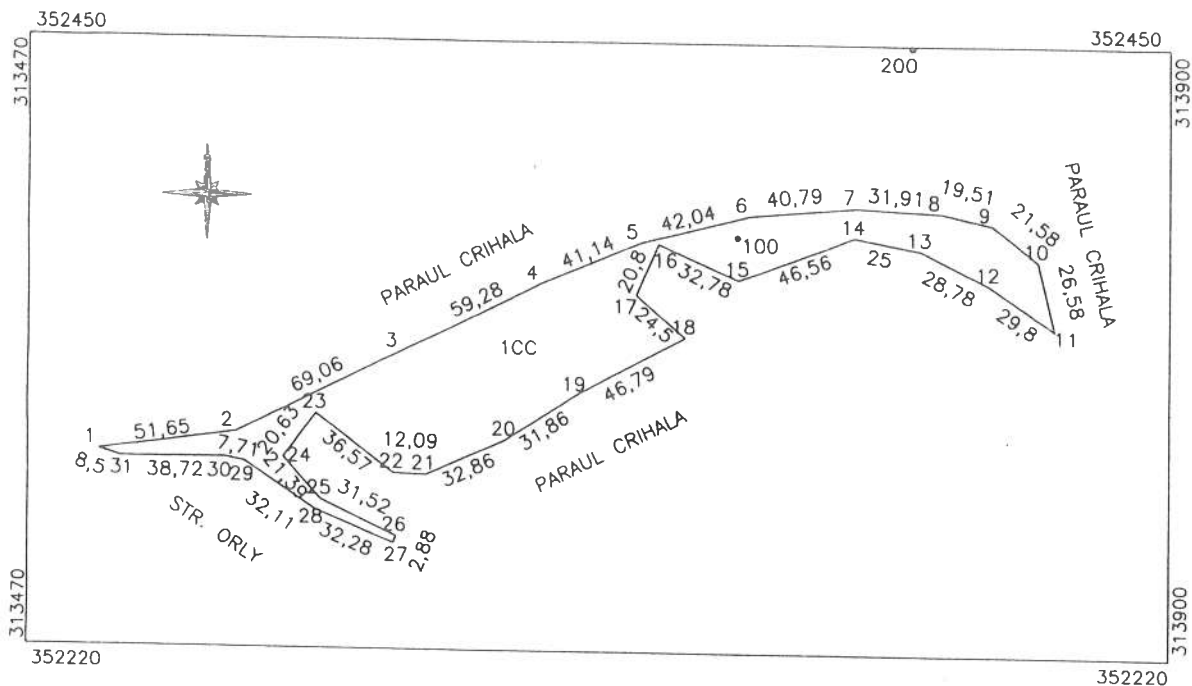

A.Date referitoare la teren				
Nr. parcela	Categorie de folosinta	Suprafata [mp]	Valoare de impozitare [lei]	Mentiuни
ICC	CC	9070	1587250	Fara imprejmuire
Total		9070	1587250	

B.Date referitoare la constructii			
Cod. constr.	Suprafata construita la sol[mp]	Valoare de impozitare [lei]	Mentiuни
Total			

INVENTAR DE COORDONATE					
Sistem de proiectie STEREO70					
Pct.	E[m]	N[m]	Pct.	E[m]	N[m]
1.	313497.155	352294.754	17.	313699.584	352355.739
2.	313548.310	352301.890	18.	313718.117	352339.715
3.	313610.066	352332.804	19.	313676.993	352317.398
4.	313663.058	352359.381	20.	313650.113	352300.290
5.	313701.095	352375.062	21.	313620.084	352286.951
6.	313741.816	352385.501	22.	313608.004	352287.377
7.	313782.450	352389.095	23.	313578.648	352309.176
8.	313814.316	352387.386	24.	313566.143	352292.770
9.	313833.365	352383.190	25.	313580.626	352277.031
10.	313850.296	352369.805	26.	313609.160	352263.640
11.	313856.714	352344.010	27.	313608.134	352260.946
12.	313832.111	352360.816	28.	313578.365	352273.425
13.	313806.214	352373.381	29.	313551.524	352291.055
14.	313781.630	352377.917	30.	313543.948	352292.462
15.	313738.002	352361.643	31.	313505.232	352292.098
16.	313707.963	352374.775			

Executant, Tehn.SOSU I. Norin Alexandru
Data: 07.10.2011
Se confirma suprafata din masuratori si introducerea imobilului in baza de date :

Suprafata totala masurata= 9070 mp
Suprafata din acte = 9070 mp

RIDICARE TOPOGRAFICA

Strada Dimitrie Cantemir

BIROU DE COPIAT ACTE

Scara 1:500

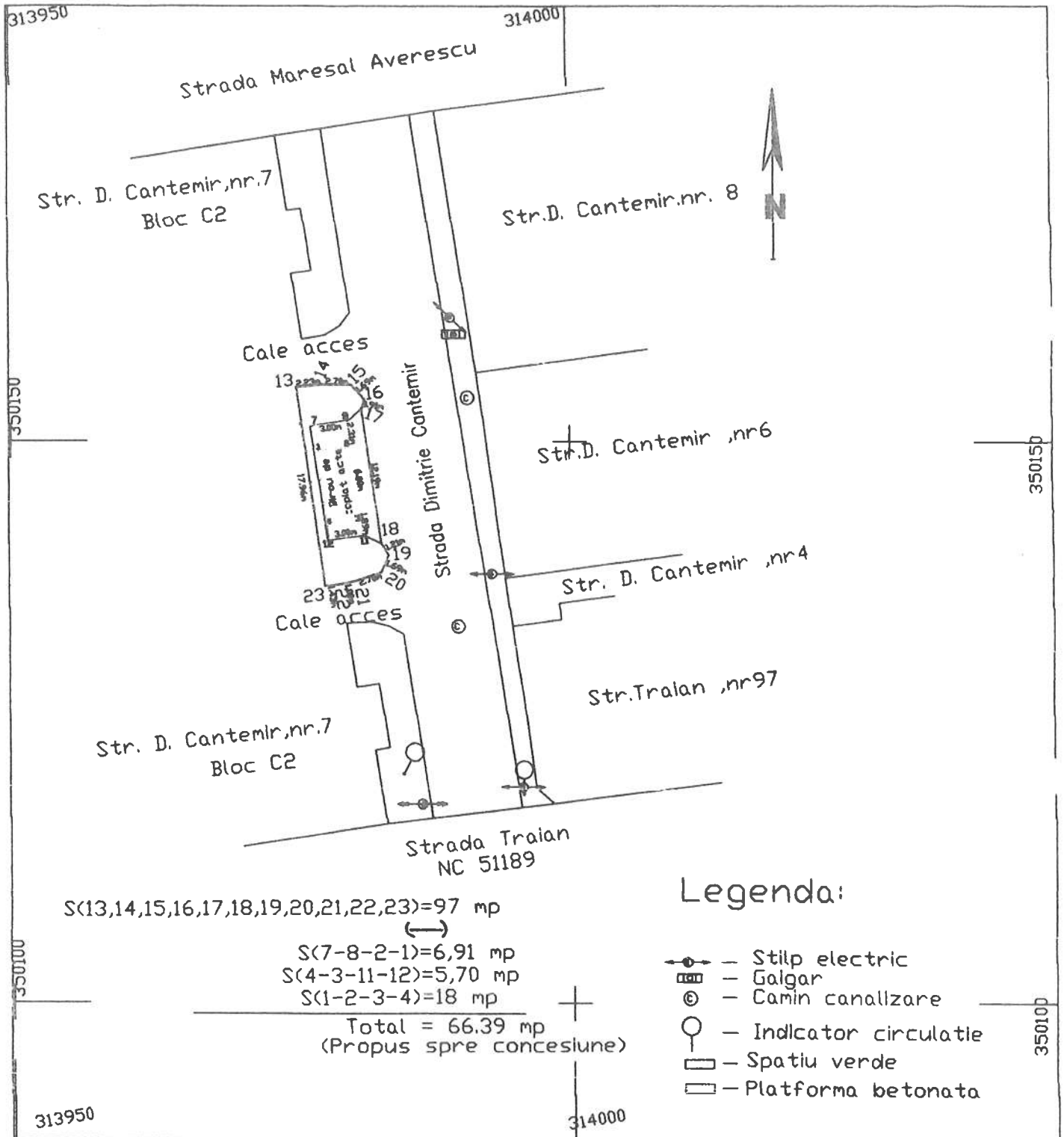

Intocmit : Ing. Ion Cristiana-Viorel



PLAN DE AMPLASAMENT SI DELIMITARE A IMOBILULUI

Scara 1 : 200

Nr. cadastral	Suprafata măsurată	Adresa imobilului
	112 mp	Mun. Drobeta Turnu Severi, Str. Unirii nr. 87, Jud. Mehedint
Carte Funciara Nr.		UAT DROBETA TURNU SEVERIN

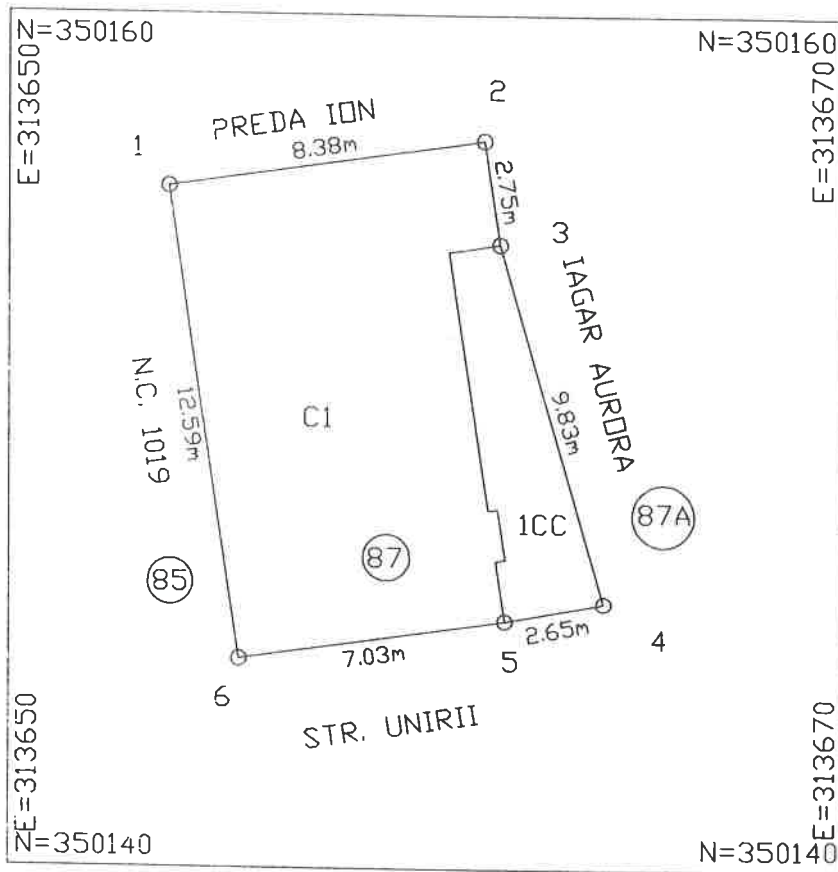

A. Date referitoare la teren					
Nr. Parcela	Categoria de folosinta	Suprafata (mp)	Valoare de impozitare	Mențiuni	
1	CC	112			
Total		112		Delimitare prin gard de beton si constructie	
B. Date referitoare la construcții					
Cod constr.	Suprafata construita la sol (mp)	Valoarea de impozitare (lei)	Mențiuni		
CI	92.56		CI - Casa B+P		
C Total	92.56				
INVENTAR DE COORDONATE					
Sistem de proiectie STEREO 70					
Pct	E (m)	N (m)	Pct	E (m)	N (m)
1	313655.549	350160.027	4	313666.972	350149.103
2	313663.837	350161.270	5	313664.369	350148.619
3	313664.245	350158.551	6	313657.417	350147.576
Suprafata totala măsurata = 112 mp					
Suprafata din act = 112 mp					



7

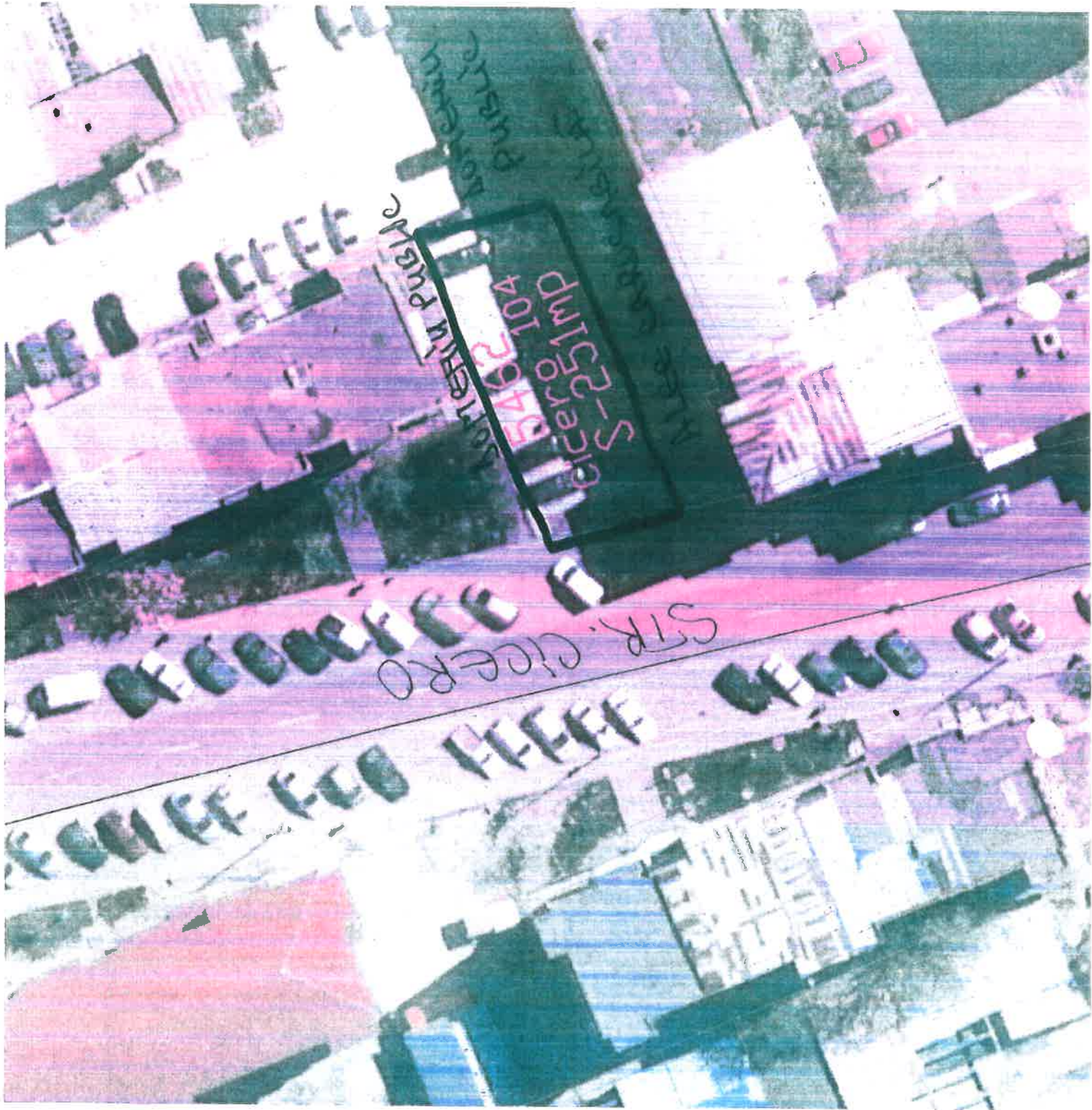

Plan de amplasament si delimitare a imobilului

Sc. 1 : 500

Nr. Cadastral	Suprafata masurata	Adresa imobilului
	573 mp	Intravilan Drobeta Tr Severin, Zona Portului, Jud. Mehedinti
Cartea Funciara nr.	UAT	Drobeta Tr Severin

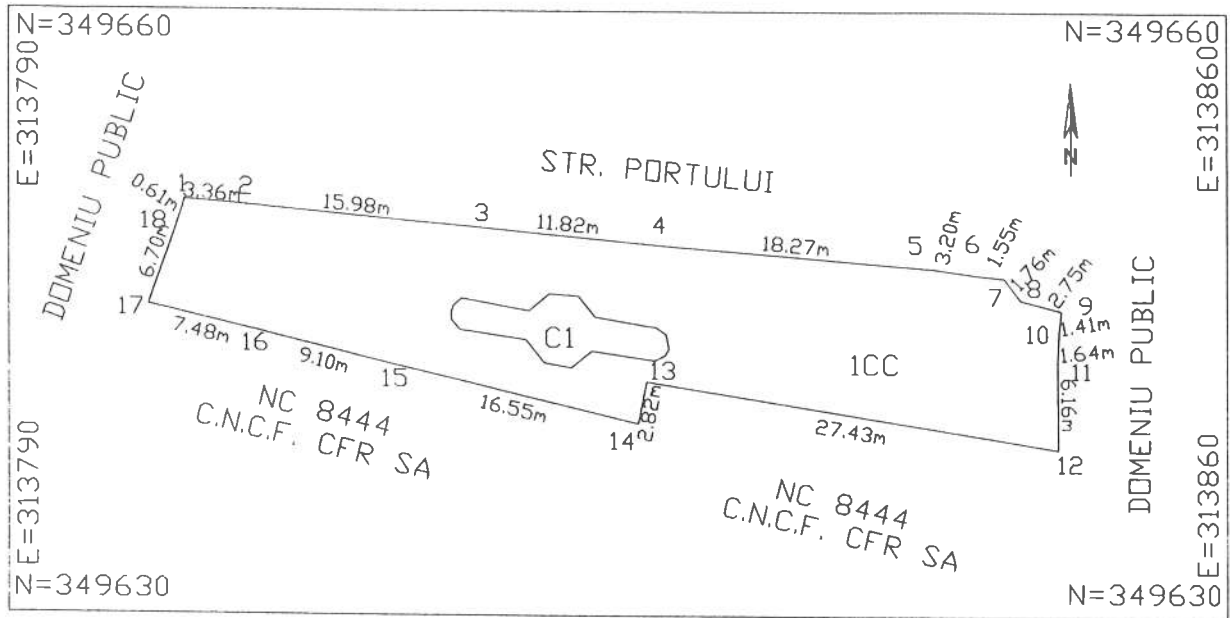

A Date referitoare la teren					
Nr parcela	Categoria de folosinta	Suprafata (mp)	Valoarea de impozitare (lei)	Mentiuni	
1	CC	573			
Total		573		Fara delimitare	
B. Date referitoare la constructii					
Cod constr	Suprafata construita la sol (mp)	Valoarea de impozitare (lei)		Mentiuni	
C1	37.60			C1- FANTANA	
Total		37.60			
Inventar de coordonate					
Pct	E (m)	N (m)	Pct	E (m)	N (m)
1	313796.462	349652.503	10	313853.986	349644.004
2	313799.812	349652.242	11	313853.886	349642.364
3	313815.720	349650.754	12	313853.943	349636.205
4	313827.484	349649.642	13	313826.878	349640.636
5	313845.694	349648.113	14	313826.342	349637.871
6	313848.863	349647.671	15	313810.243	349641.714
7	313850.408	349647.521	16	313801.396	349643.850
8	313851.467	349646.109	17	313794.122	349645.583
9	313854.128	349645.410	18	313796.305	349651.915
Suprafata totala masurata =573mp					
Suprafata din act = mp					
Executant Marcel I. ROMAN					
Se confirma suprafata din masuratori si introducerea imobilului in baza de date					

