

JUDEȚUL MEHEDINȚI
CONSILIUL LOCAL AL MUNICIPIULUI
DROBETA TURNU SEVERIN

HOTĂRÂRE NR.33

privind aprobarea concesiunii fără licitație publică a terenului în suprafață de 23 mp,
proprietatea privată a municipiului Drobeta Turnu Severin,
situat în bd. Mihai Viteazu, nr.91

Consiliul Local al Municipiului Drobeta Turnu Severin, județul Mehedinți;
Având în vedere :

- Referatul serviciilor din aparatul de specialitate al primarului municipiului Drobeta Turnu Severin cu propuneri privind aprobarea concesiunii fără licitație publică a terenului în suprafață de 23 mp, proprietate privată a municipiului Drobeta Turnu Severin, situat în bd. Mihai Viteazu, nr.91;
- Cererea nr.24755/05.11.2010 a doamnei Ciocșai Elena;
- Prevederile art.15 lit.e din Legea nr.50/1991 privind autorizarea executării lucrărilor de construcții;
- Avizele comisiilor de specialitate ale Consiliului Local;

În conformitate cu prevederile art.123 alin.1, art.36 alin.2, lit.c,alin.5, lit.b și în temeiul art.45 alin.3 din Legea nr.215/2001 privind administrația publică locală, republicată și actualizată;

HOTĂRĂȘTE :

Art.1 Se aprobă concesiunea fără licitație publică a terenului în suprafață de 23 mp, proprietatea privată a municipiului Drobeta Turnu Severin, situat în bd. Mihai Viteazu, nr.91, delimitat astfel:

Nord	bd. M.Viteazu
Sud	propr. Crăcănețe
Est	propr. Privată
Vest	str. Cicero,

și identificat conform schiței anexe care face parte integrantă din prezenta hotărâre.

Art.2 Se aprobă Raportul de evaluare în vederea concesiunii fără licitație a suprafeței de 23 mp, teren proprietate privată a municipiului, situat în bd. Mihai Viteazu, nr.91, conform anexei care face parte integrantă din prezenta hotărâre.

Art.3 Prezenta hotărâre se transmite Prefecturii Județului Mehedinți, Primarului Municipiului Drobeta Turnu Severin și se comunică Serviciului urbanism, Compartimentului cadastru și persoanelor interesate.

Adoptată azi 31.01.2011, în municipiul Drobeta Turnu Severin

PREȘEDINTE DE ȘEDINȚĂ
MĂRCULESCU DUMITRU



CONTRASEMNEAZĂ
SECRETAR
IOȚA ROGOBETE

PLAN DE AMPLASAMENT SI DELIMITARE A IMOBILULUI
SCARA 1:200

Nr.Cadastral	Suprafata masurata	Adresa Imobilului
	218mp	Dr.Tr.Severin,B-dul Mihai Viteazul,Nr.91,Jud.Mehedinti.
Carte Funciara Nr.		UAT Municipiul Dr.Tr.Severin

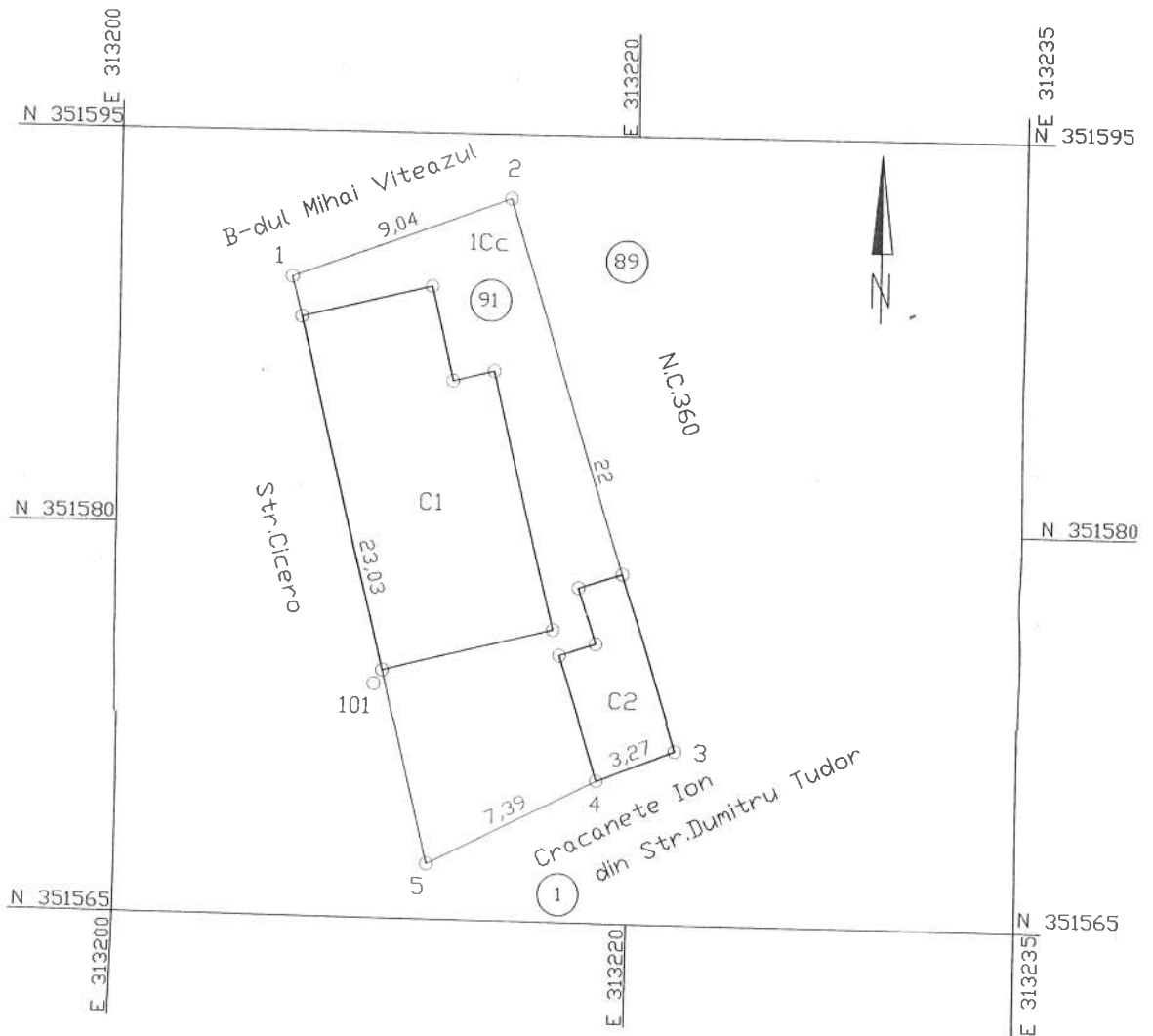

A. Date referitoare la teren				
Nr. parcela	Categoria de folosinta	Suprafata (mp)	Valoarea de impozitare	Mentiiuni
1	Cc	218	38150	
TOTAL		218	38150	Imprejmuit cu gard de lemn si porti de tabla

B. Date referitoare la constructii			
Cod constr.	Suprafata constuita la sol (mp)	Valoarea de impozitare	Mentiiuni
C1	89.09	47179.5	
C2	19.80	5200.0	Suprafata construita desfasurata=178.18mp
TOTAL	108.89	52379.5	Suprafata construita desfasurata=35.50mp

INVENTAR DE COORDONATE								
Pct.	E (m)	N (m)	Pct.	E (m)	N (m)	Pct.	E (m)	N (m)
1	313206.577	351589.456	5	313212.130	351567.108			
2	313215.064	351592.570						
3	313221.771	351571.622						
4	313218.729	351570.432						

Suprafata totala masurata=218mp
Suprafata din act=195m



Se confirma suprafata din masuratori si
Introducerea inobitului in baza de date