

JUDEȚUL MEHEDINȚI
CONSILIUL LOCAL AL MUNICIPIULUI
DROBETA TURNU SEVERIN

HOTĂRÂRE NR.80

privind modificarea anexei la H.C.L. nr.21/1999 privind delimitarea domeniului public de interes local față de domeniul privat al Consiliului Local al municipiului Drobeta Turnu Severin

Consiliul Local al Municipiului Drobeta Turnu-Severin județul Mehedinți;

Având în vedere:

- referatul serviciilor din aparatul de specialitate al primarului municipiului Drobeta Turnu Severin, prin care se propune modificarea anexei la H.C.L. nr.21/1999 privind delimitarea domeniului public de interes local față de domeniul privat al Consiliului Local al municipiului Drobeta Turnu Severin;

Văzând și avizele comisiilor de specialitate ale Consiliului Local al municipiului Drobeta Turnu Severin;

În conformitate cu prevederile art.36 alin.2 lit.c, alin.5, lit.c și în temeiul art.45 alin.3 din Legea nr.215/2001 privind administrația publică locală, republicată;

Hotărăște:

Art.1 Se modifică anexa la H.C.L. nr.21/1999 privind delimitarea domeniului public de interes local față de domeniul privat al Consiliului Local al municipiului Drobeta Turnu Severin și se preiau în domeniul privat al municipiului următoarele suprafețe de teren:

1.Terenul în suprafață de 60,25 mp, situat la intersecția bd. Revoluției 16-22 Decembrie 1989 cu str. Șincai, teren ce face obiectul contractului de concesiune nr.312/2001, având următorii vecini:

Nord – bloc B1

Est- SC ORTOPTIMED SRL

Sud – bd. Revoluției 16-22 decembrie 1989

Vest – domeniu public

conform schiței anexe care face parte integrantă din prezenta hotărâre,

2.Terenul în suprafață de 2819 mp, situat pe bd. Porțile de Fier, în vecinătatea SC LAMDRO SA, având următorii vecini:

Nord – bd. Porțile de Fier

Est – SC LAMDRO SA

Sud – SC LAMDRO SA

Vest – teren Primărie

conform schiței anexe care face parte integrantă din prezenta hotărâre,

3.Terenul în suprafață de 560 mp, situat în str. Băile Romane, având următorii vecini:

Nord – teren primărie

Est – domeniu public

Sud – domeniu public

Vest – domeniu public

conform schiței anexe care face parte integrantă din prezenta hotărâre,

4.Terenul în suprafață de 53414 mp, situat in str. Calea Severin în vecinătatea islazului comunal, având următorii vecini:

Nord – islaz comunal

Est – islaz comunal

Sud – proprietăți particulare

Vest – proprietăți particulare

conform schiței anexe care face parte integrantă din prezenta hotărâre.

Art.2 În termen de 60 de zile de la aprobarea prezentei hotărâri, Serviciul Urbanism și Amenajarea Teritoriului și Compartimentul cadastru din cadrul aparatului de specialitate al primarului municipiului Drobeta Turnu Severin se vor ocupa de reactualizarea Anexei la H.C.L. nr.21/1999.

Art. 3 Prezenta hotărâre se transmite Prefecturii Județului Mehedinți, Primarului Municipiului Drobeta Turnu Severin și se comunică Serviciului Urbanism din cadrul Primăriei municipiului Drobeta Turnu-Severin și persoanelor interesate.

Adoptată azi 31.03.2011, în municipiul Drobeta Turnu Severin

PREȘEDINTE DE ȘEDINȚĂ
MĂRCULESCU DUMITRU



CONTRASEMNEAZĂ
SECRETAR
IOȚA ROGOBETE

PLAN AMPLASAMENT
PROPUS PENTRU CONCESIONARE

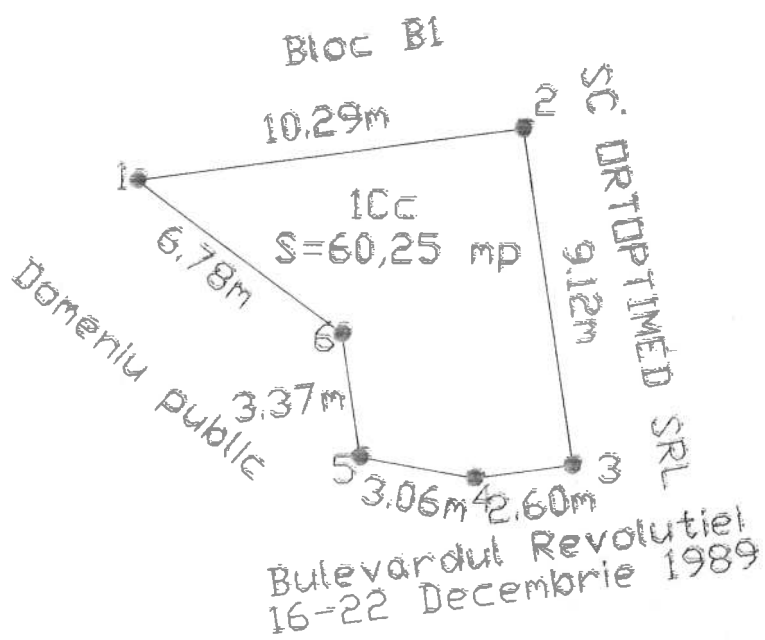

N

B-100 PORTILE DE FER

S. J. LAMAR S.A. 1985

20784/30.10.2009
REG. CONSTR. ALBA(C37)

S-2816 M

TRAIL PORTIL

0056

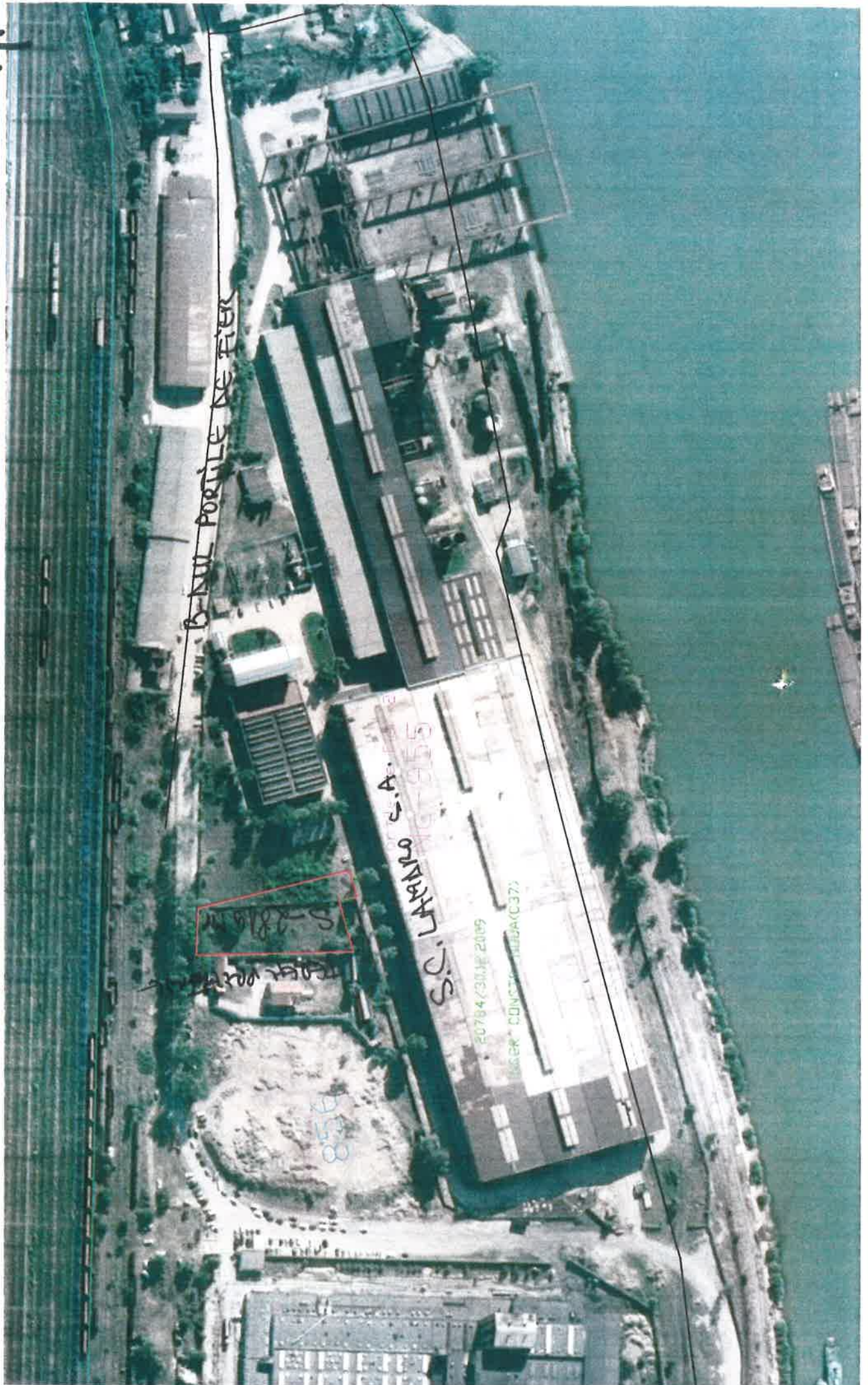



TERESA PROSPERINO
S-560 mp

PORTAL PUBLIC

NOVEMBRE 1960

STR. BAILE ROMANE

59255

26

STR. BAILE ROMANE, NR. 3

59253

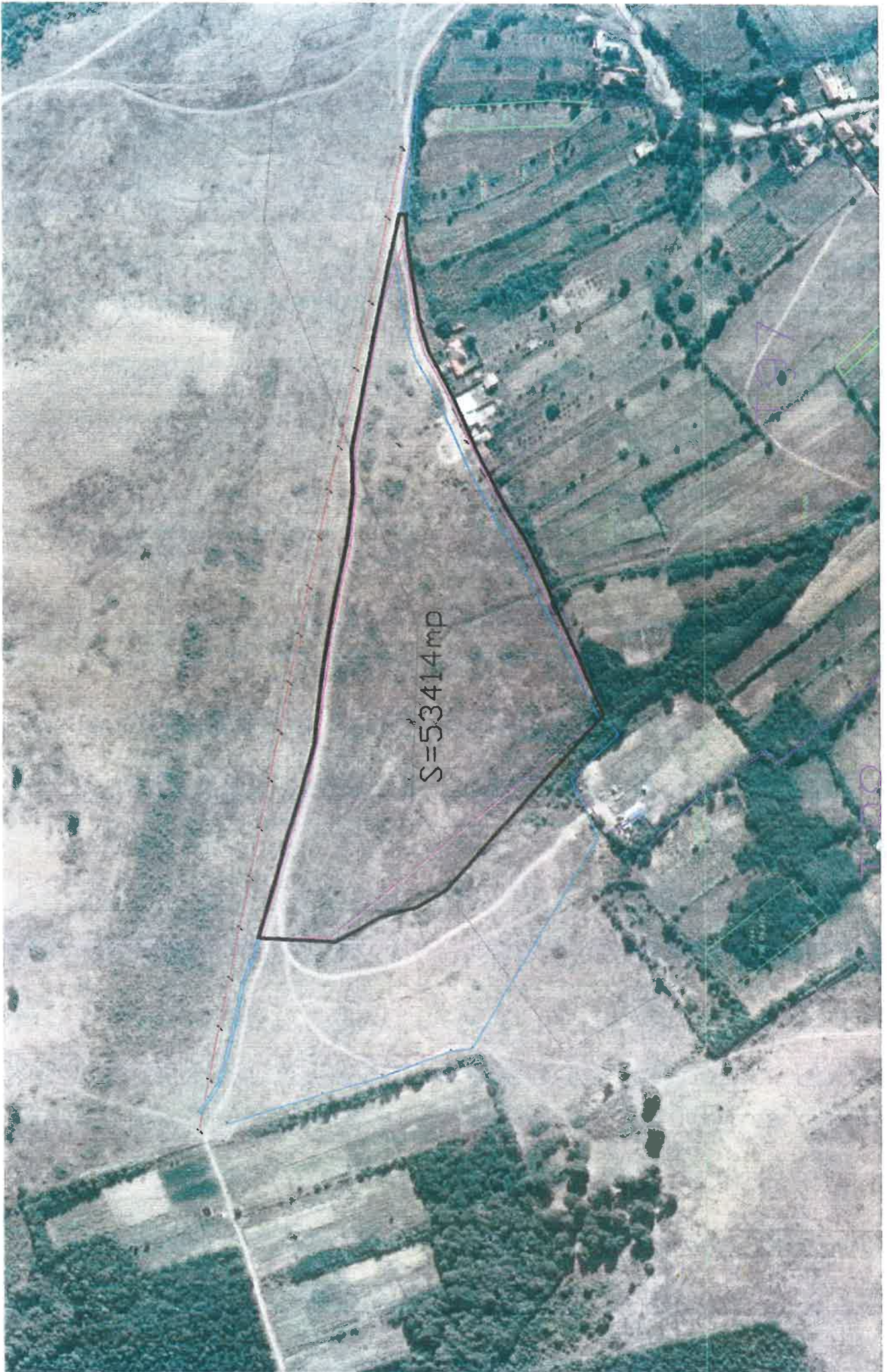

S=533414mp