

JUDEȚUL MEHEDINȚI
CONSILIUL LOCAL AL MUNICIPIULUI
DROBETA TURNU SEVERIN

HOTĂRÂRE NR.114

privind modificarea anexei la H.C.L. nr.21/1999 privind delimitarea domeniului public de interes local față de domeniul privat al Consiliului Local al municipiului Drobeta Turnu Severin

Consiliul Local al Municipiului Drobeta Turnu-Severin județul Mehedinți;
Având în vedere:

- referatul serviciilor din aparatul de specialitate al primarului municipiului Drobeta Turnu Severin, prin care se propune modificarea anexei la H.C.L. nr.21/1999 privind delimitarea domeniului public de interes local față de domeniul privat al Consiliului Local al municipiului Drobeta Turnu Severin;

Văzând și avizele comisiilor de specialitate ale Consiliului Local al municipiului Drobeta Turnu Severin;

În conformitate cu prevederile art.36 alin.2 lit.c, alin.5, lit.c și art.121 alin.1 și 2 și în temeiul art.45 alin.3 din Legea nr.215/2001 privind administrația publică locală, republicată;

HOTĂRĂȘTE:

Art.1 Se modifică anexa la H.C.L. nr.21/1999 privind delimitarea domeniului public de interes local față de domeniul privat al Consiliului Local al municipiului Drobeta Turnu Severin și se preia în domeniul privat al municipiului următoarea suprafață de teren:

1.Terenul în suprafață de 298 mp din totalul de 523 mp, situat în Drobeta Turnu Severin str. Horia, nr.8. Diferența de 225 mp este prinsă în domeniul privat conform H.C.L. nr.47/2004. Imobilul are următorii vecini:

Nord	strada Horia
Est	N.C.1070 și proprietate str. Horia nr.10
Sud	domeniu public
Vest	str.Theodor Costescu

conform schiței anexe care face parte integrantă din prezenta hotărâre.

Art.2 În termen de 60 de zile de la aprobarea prezentei hotărâri, Serviciul Urbanism și Amenajarea Teritoriului și Compartimentul cadastru din cadrul aparatului de specialitate al primarului municipiului Drobeta Turnu Severin se vor ocupa de reactualizarea Anexei la H.C.L. nr.21/1999.

Art. 3 Prezenta hotărâre se transmite Prefecturii Județului Mehedinți, Primarului Municipiului Drobeta Turnu Severin și se comunică Serviciului Urbanism din cadrul Primăriei municipiului Drobeta Turnu-Severin și persoanelor interesate.

Adoptată azi 24.07.2014, în municipiul Drobeta Turnu Severin.

PREȘEDINTE DE ȘEDINȚĂ
FOLESCU CORNEL-VASILE



CONTRASEMNEAZĂ
SECRETAR
IOȚA ROGOBETE

PLAN DE SITUATIE

Scara 1:500

Drobeta Turnu Severin, Strada Horia nr 8

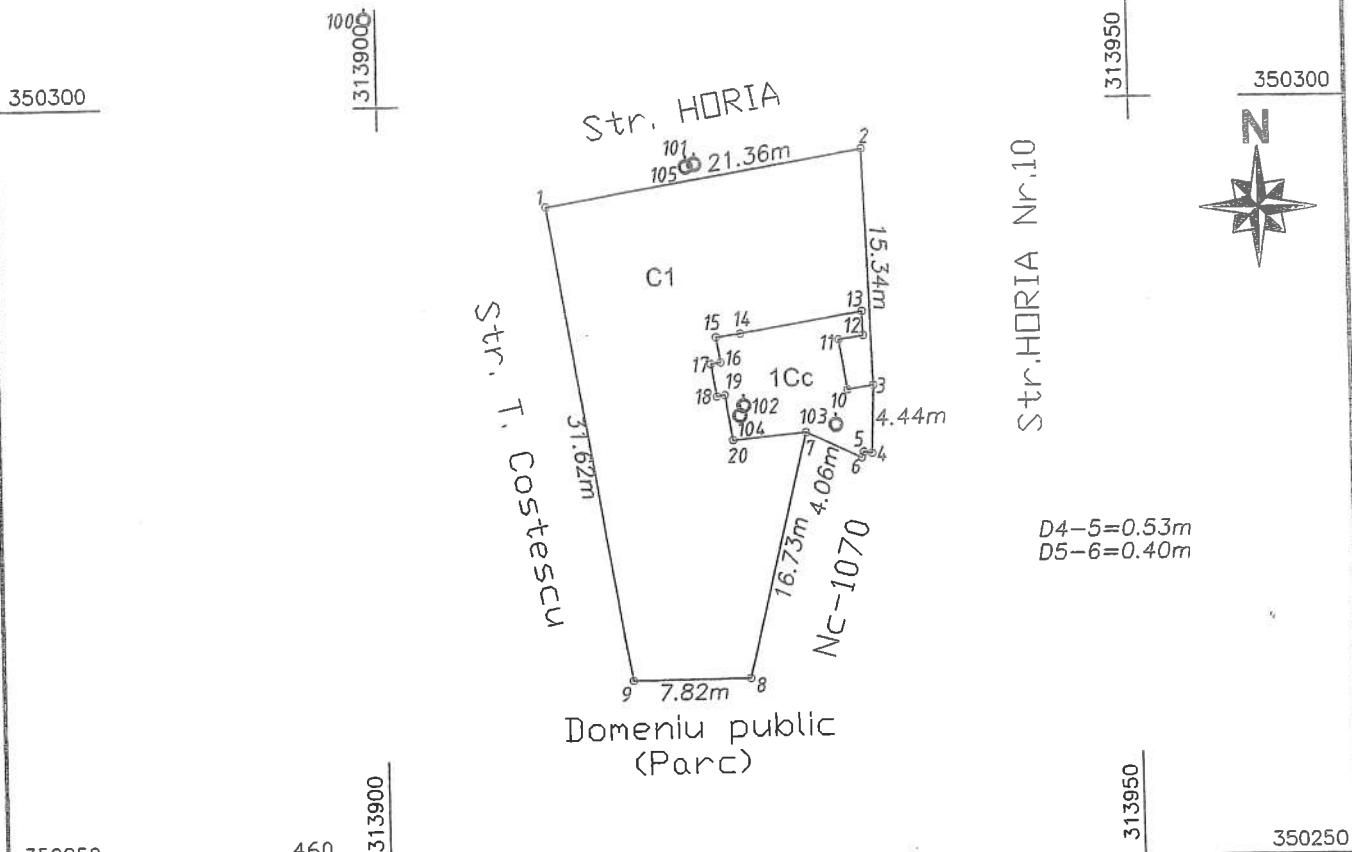

INVENTAR DE COORDONATE		
Sistem de proiectie: stereografic 1970		
Pct.	E(m)	N(m)
1	313911.206	350293.375
2	313932.276	350296.886
3	313932.733	350281.552
4	313932.567	350277.112
5	313932.038	350277.184
6	313931.892	350276.816
7	313928.206	350278.515
8	313924.224	350262.263
9	313916.403	350262.186

Planul a fost realizat din măsurători efectuate în teren și este în conformanță cu planșele de proiectare în proiectul de recepție nr. 177/10.06.2014.

Suprafata totala masurata = 523 mp
 CERTIFICAT DE AUTORIZARE DE AUTORIZARE
 Seria RO-B-J Nr. 0146/25.08.2014
 Seria RO-MH-F Nr. 0014
 ION M. CRISTIAN
 VIOREL
 Categoria B

Oficiul de Cadastru și Publicitate Imobiliară Mehedinți
 Receptor
 Popescu Sanda
 10/10/10.06.2014

SC GEOMIR SRL Clasa III AUTORIZARE SERIA RO-B-J-0146	Denumire proiect : Recepție tehnica pentru determinarea suprafeței pe teritoriul Mun. Dr.Tr.Severin, Str. Horia, Nr.8 Judetul Mehedinți
MASURAT ing. ION CRISTIAN VIOREL	Beneficiar : PRIMARIA DROBETA TURNU SEVERIN
REDACTAT ing. ION CRISTIAN VIOREL	Scara 1:500
VERIFICAT ing. ION CRISTIAN VIOREL	PLAN DE SITUATIE
APROBAT ing. ION CRISTIAN VIOREL	Data: Iunie 2014
	SISTEM DE PROIECTIE STEREOGRAFIC