

JUDEȚUL MEHEDINȚI
CONSILIUL LOCAL AL MUNICIPIULUI
DROBETA TURNU SEVERIN

HOTĂRÂRE NR.136

privind modificarea anexei la H.C.L. nr.21/1999 privind delimitarea domeniului public de interes local față de domeniul privat al Consiliului Local al municipiului Drobeta Turnu Severin

Consiliul Local al Municipiului Drobeta Turnu-Severin județul Mehedinți;
Având în vedere:

- referatul serviciilor din aparatul de specialitate al primarului municipiului Drobeta Turnu Severin, prin care se propune modificarea anexei la H.C.L. nr.21/1999 privind delimitarea domeniului public de interes local față de domeniul privat al Consiliului Local al municipiului Drobeta Turnu Severin;

Văzând și avizele comisiilor de specialitate ale Consiliului Local al municipiului Drobeta Turnu Severin;

Ținând cont și de amendamentele propuse care au fost aprobate de consilierii locali;

În conformitate cu prevederile art.36 alin.2 lit.c, alin.5, lit.c și art.121 alin.1 și 2 și în temeiul art.45 alin.3 din Legea nr.215/2001 privind administrația publică locală, republicată;

HOTĂRĂȘTE:

Art.1 Se modifică anexa la H.C.L. nr.21/1999 privind delimitarea domeniului public de interes local față de domeniul privat al Consiliului Local al municipiului Drobeta Turnu Severin și se preiau în domeniul privat al municipiului următoarele suprafețe de teren:

1.Terenul în suprafață de 8 mp, situat în Drobeta Turnu Severin bd.Revoluției 16-22 Decembrie 1989, în vecinătatea bl.A2, cu următorii vecini:

Nord	domeniu public
Est	domeniu public
Sud	domeniu public
Vest	domeniu public,

(teren propus pentru concesiune prin licitație publică),

conform schiței anexe care face parte integrantă din prezenta hotărâre.

2.Terenul în suprafață de 236 mp, situat în Drobeta Turnu Severin str.I.L.Caragiale, nr.5, cu următorii vecini:

Nord	propr.Udrescu Sadoveanu
Est	propr. Botoșanu Petre
Sud	str.I.L.Caragiale
Vest	str.Gh.Anghel,

(teren concesionat prin contractul nr.1/09.05.1994, pe acest teren este edificată o construcție proprietate a concesionarului),

conform schiței anexe care face parte integrantă din prezenta hotărâre.

3.Terenul în suprafață de 154 mp, situat în Drobeta Turnu Severin str. Transilvaniei, nr.FN, cu următorii vecini:

Nord	N.C.53164
Est	N.C.3871
Sud	N.C.7899, N.C.54895

Vest str.Transilvaniei,
(teren propus pentru concesiune prin licitație publică),
conform schiței anexe care face parte integrantă din prezenta hotărâre.

4.Terenul în suprafață de 549 mp, situat în Drobeta Turnu Severin loc.Gura Văii, str. Jidoșțiței, nr.FN, cu următorii vecini:

Nord str.Jidoșțiței
Est str.Jidoșțiței
Sud str.Jidoșțiței
Vest domeniu public,

(teren propus pentru concesiune prin licitație publică),
conform schiței anexe care face parte integrantă din prezenta hotărâre.

Art.2 În termen de 60 de zile de la aprobarea prezentei hotărâri, Serviciul Urbanism și Amenajarea Teritoriului și Compartimentul cadastru din cadrul aparatului de specialitate al primarului municipiului Drobeta Turnu Severin se vor ocupa de reactualizarea Anexei la H.C.L. nr.21/1999.

Art. 3 Prezenta hotărâre se transmite Prefecturii Județului Mehedinți, Primarului Municipiului Drobeta Turnu Severin și se comunică Serviciului Urbanism din cadrul Primăriei municipiului Drobeta Turnu-Severin și persoanelor interesate.

Adoptată azi 26.09. 2014, în municipiul Drobeta Turnu Severin.

**PREȘEDINTE DE ȘEDINȚĂ
CARINDĂȚOIU MARIAN**



**CONTRASEMNEAZĂ
SECRETAR
IOȚA ROGOBETE**

Handwritten mark resembling a stylized 'M' or 'H' in the top right corner.

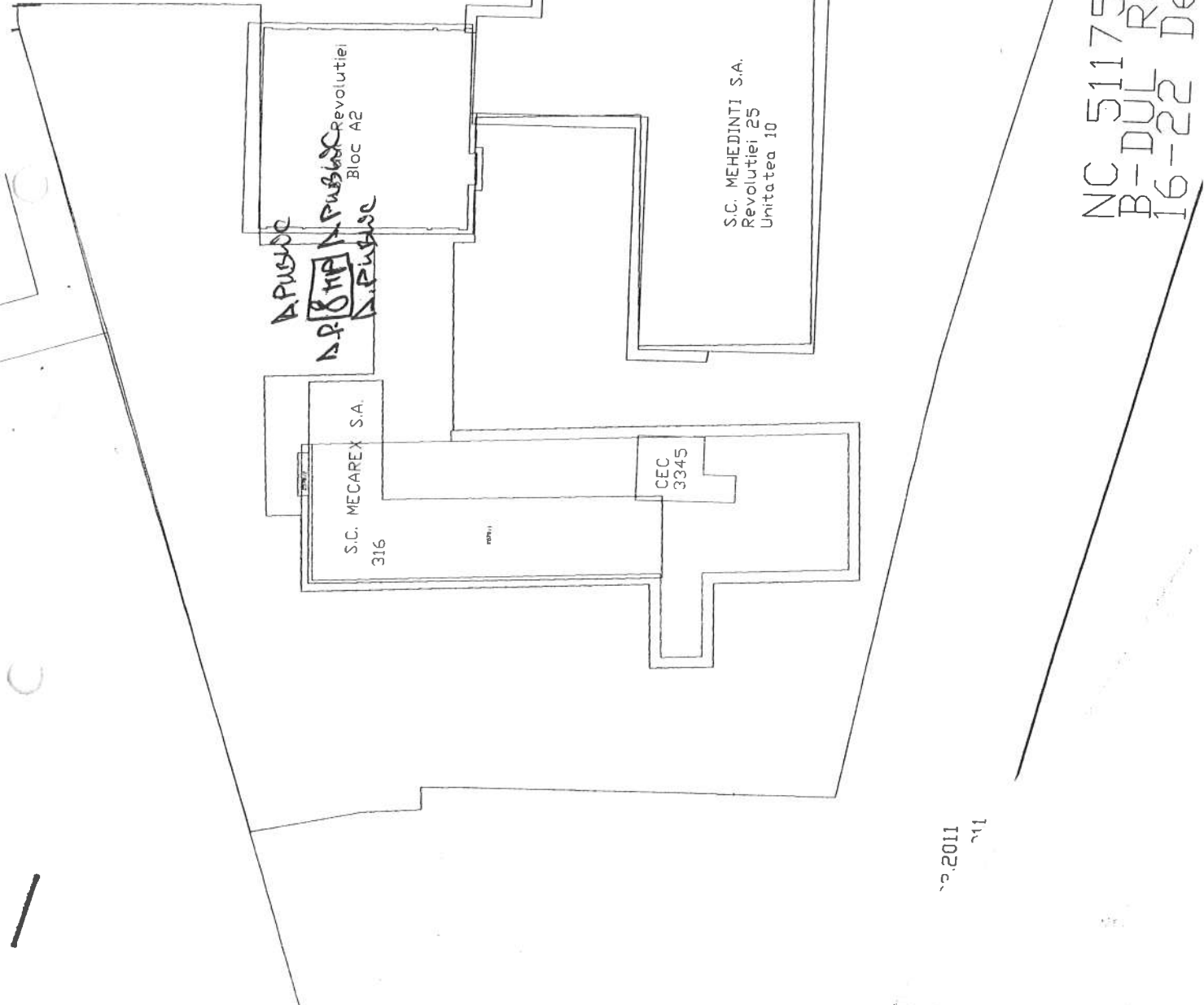

NC 51175
 B-DUL Revolutiei
 16-22 Dec. 1989

2011
 11

PLAN DE AMPLASAMENT SI DELIMITARE A IMOBILULUI
SCARA 1 : 200

Nr. Cadastral	Suprafata masurata	Adresa imobilului
	236	Str. I.L. Caragiale r nr.5, intravilan, Dr.Tr. Severin

Cartea Funciara nr.	UAT	DR.TR.SEVERIN
---------------------	-----	---------------

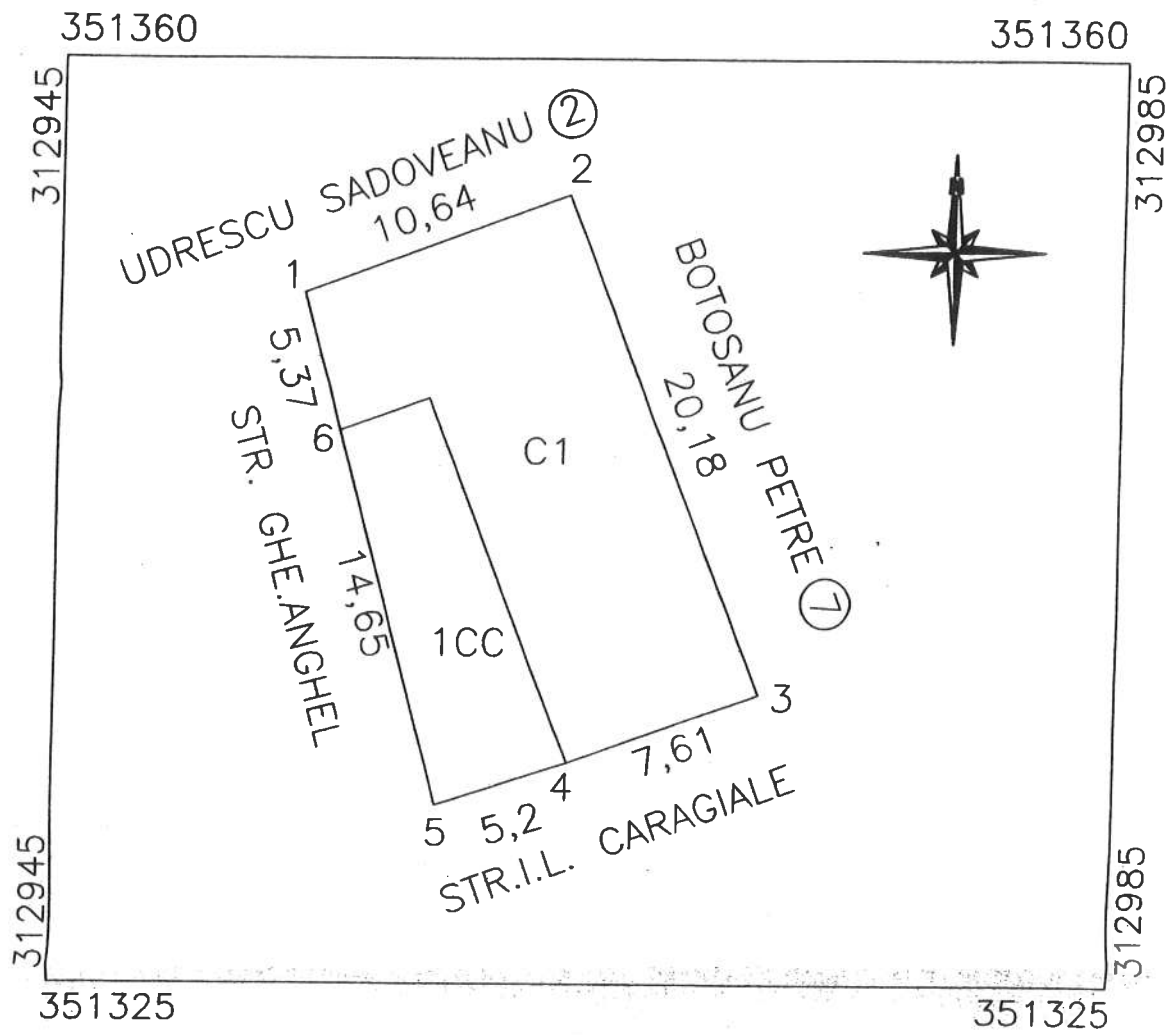

A.Date referitoare la teren				
Nr. parcela	Categorie de folosinta	Suprafata [mp]	Valoare de impozitare [lei]	Mentii
1	CC	236	41300	Imprejmuit cu gard beton la V, constructii la S, N, E
Total		236	41300	

B.Date referitoare la constructii			
Cod. constr.	Suprafata construita la sol [mp]	Valoare de impozitare [lei]	Mentii
C1	171.38	72800	Suprafata constr. desfasurata= 342.76mp Construita din caramida ;Anul constructiei : 1994 ; Nu are lift ; Nu are certificat de performanta energetica ; Casa de locuit ;
Total		171.38	72800

INVENTAR DE COORDONATE		
Sistem de proiectie STEREO70		
Pct.	E[m]	N[m]
1.	312954.180	351351.228
2.	312964.145	351354.950
3.	312971.592	351336.190
4.	312964.459	351333.526
5.	312959.507	351331.929
6.	312955.609	351346.053

Executant,
Tehn.SOSU I. Norin Alexandru

Data:28.08.2014

Se confirma suprafata din masuratori si introducerea imobilului in baza de date :

Suprafata totala masurata= 236 mp
Suprafata din acte = mp

PLAN DE SITUATIE

Scara 1: 200

Nr. cadastral	Suprafata masurata	Adresa imobilului
	154mp	Mun. Dr. Tr. Severin, Strada Transilvaniei, Jud. Mehedinti

Cartea Funciara nr.	UAT	DROBETA TURNU SEVERIN
---------------------	-----	-----------------------

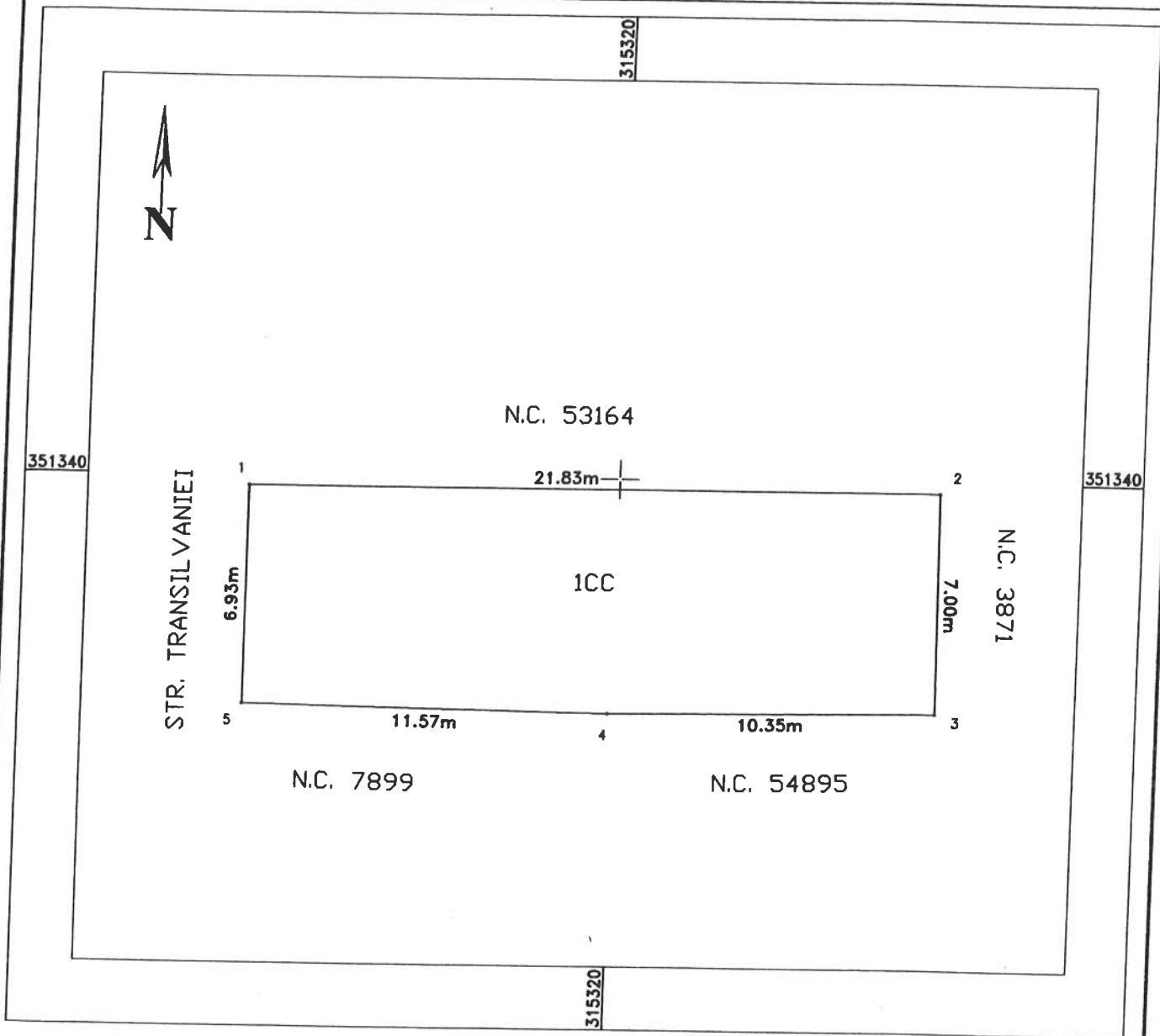

INVENTAR DE COORDONATE "Sistem de Proiectie Stereografica 1970"		
Nr. Pct.	X [m]	Y [m]
1	351339.667	315308.291
2	351339.667	315330.126
3	351332.666	315330.198
4	351332.559	315319.846
5	351332.739	315308.274

Suprafata masurata = 154 mp
Suprafata din act = mp

A. Date referitoare la teren				
Nr. parcela	Categoria de folosinta	Suprafata [mp]	Valoarea de impozitare [lei]	Mentiuni
1	CC	154	15400	
Total		154	15400	

B. Date referitoare la constructii			
Cod constr.	Suprafata construita la sol [mp]	Valoarea de impozitare [lei]	Mentiuni
Total			

Executant:
TURAI D. Adrian Ionut

Data: 11.06.2014

Se confirma suprafata din masuratori si introducerea imobilului in baza de date



PLAN DE SITUATIE

Scara 1: 200

Nr. cadastral	Suprafata masurata	Adresa imobilului
	549mp	Mun. Dr. Tr. Severin, Loc. Gura Vaii, Strada Jidostitei, Jud. Mehedinti

Cartea Funciara nr.	UAT	DROBETA TURNU SEVERIN
---------------------	-----	-----------------------

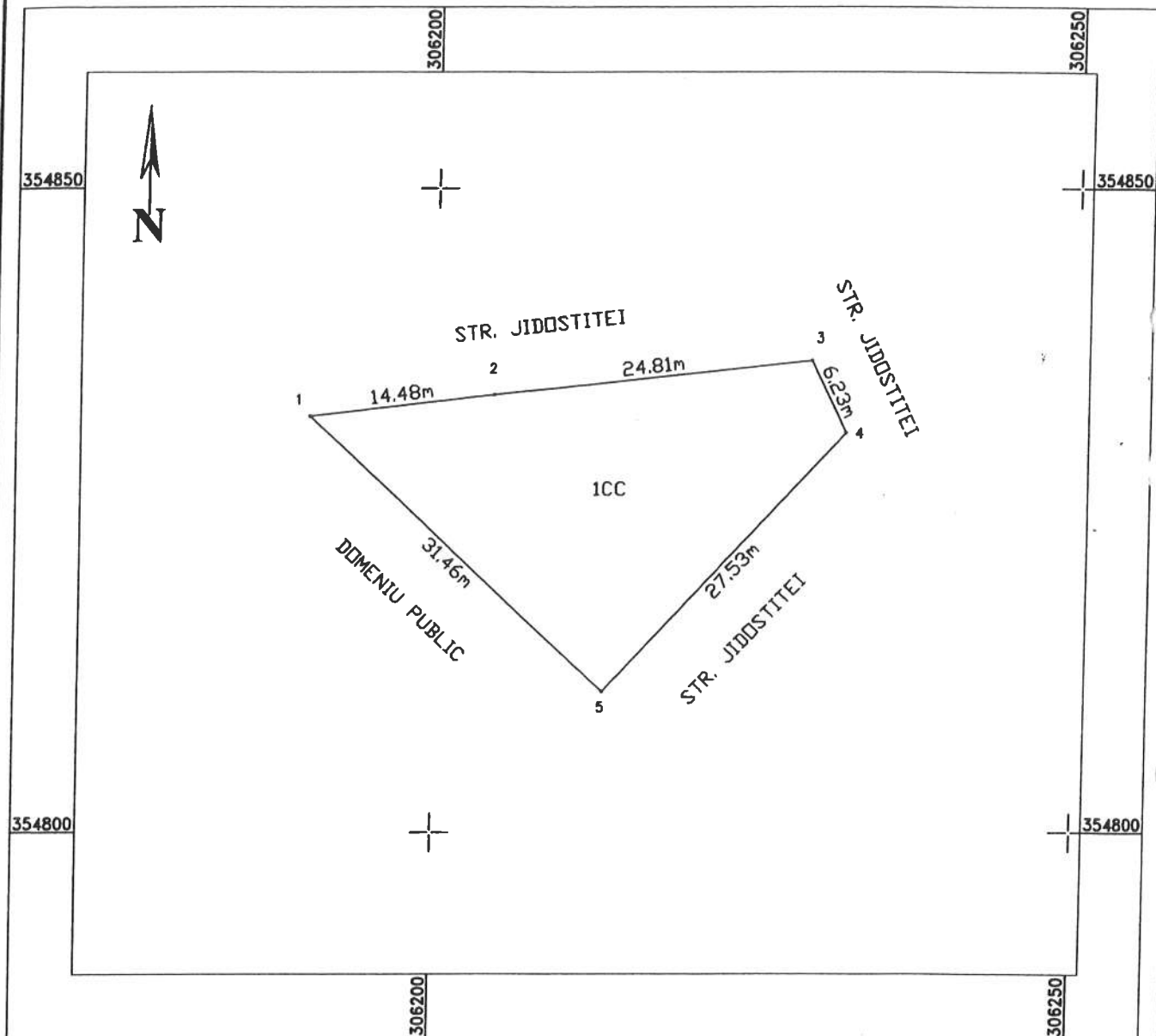

A. Date referitoare la teren

Nr. parcela	Categoria de folosinta	Suprafata [mp]	Valoarea de impozitare [lei]	Mentiuni
1	CC	549	54900	
Total		549	54900	

B. Date referitoare la constructii

Cod constr.	Suprafata construita la sol [mp]	Valoarea de impozitare [lei]	Mentiuni
Total			

INVENTAR DE COORDONATE "Sistem de Proiectie Stereografica 1870"		
Nr. Pct.	X [m]	Y [m]
1	354832.441	306190.216
2	354834.084	306204.606
3	354836.721	306229.273
4	354831.125	306232.021
5	354811.002	306213.236

Suprafata masurata = 549 mp
Suprafata din act = mp

Executant:

Proiectat si realizat de catre
Categorie C

ADRIAN DANUT
TURAYD.
Nr. 0059
SERVICIUL DE autorizare
DE ACTIVITATE
de autorizare
de autorizare
de autorizare

autorizat de ANCPPI sa execute lucrul de
CERTEFICAT

Data: 08.08.2008

Receptionat:

Se confirma suprafata din masuratori si introducerea imobilului in baza de date