

**JUDEȚUL MEHEDINȚI
CONSILIUL LOCAL AL MUNICIPIULUI
DROBETA TURNU SEVERIN**

HOTĂRÂRE NR.154

privind acceptarea donației SC COINDU ROMANIA SRL, reprezentând suprafața de 693 mp, teren identificat cu nr. cadastral 61098 înscris în CF 61098, situat în municipiul Drobeta Turnu Severin, Tarlaua 102/14, P3, 4, cu destinația de "drum public"

Consiliul Local al Municipiului Drobeta Turnu Severin, județul Mehedinți;

Având în vedere :

- Referatul serviciilor din aparatul de specialitate al primarului municipiului Drobeta Turnu Severin cu propuneri privind acceptarea donației SC COINDU ROMANIA SRL, reprezentând suprafața de 693 mp, teren identificat cu nr. cadastral 61098 înscris în CF 61098, situat în municipiul Drobeta Turnu Severin, Tarlaua 102/14, P3, 4, cu destinația de "drum public";
 - Cererea nr.22938/31.10.2014 a reprezentatului SC COINDU ROMANIA SRL;
 - Prevederile art.863, lit.c din Legea nr.287/2009 republicată, actualizată privind Codul Civil;
- În conformitate cu prevederile art.36 alin.2 lit. c și în temeiul art.121 pct. 3 din Legea nr.215/2001 privind administrația publică locală, republicată:

HOTĂRĂȘTE :

Art.1 Se accepta donația SC COINDU ROMANIA SRL, reprezentând suprafața de 693 mp, teren identificat cu nr. cadastral 61098 înscris în CF 61098, situat în municipiul Drobeta Turnu Severin, Tarlaua 102/14, P3, 4, cu destinația de "drum public", identificat conform schiței anexate care face parte integrată din prezenta hotărâre.

Art.2 Ducerea la îndeplinire a prezentei hotărâri revine primarului municipiului prin serviciile din aparatul de specialitate.

Art.3 Hotărârea se transmite Prefecturii Mehedinți, Primarului municipiului și se comunică serviciilor menționate cu ducerea la îndeplinire.

Adoptată azi 10.11.2014 în municipiul Drobeta Turnu Severin.

**PREȘEDINTE DE ȘEDINȚĂ
CARINDĂȚOIU MARIAN**



**CONTRASEMNEAZĂ
SECRETAR
IOȚA ROGOBETE**

PLAN L -- AMPLASAMENT SI DELIMITARE A IMOBILULUI
CU PROPUNEREA DE DEZMEMBRARE

ANEXA NR.16

Scara 1: 2000

Nr. cadastral	Suprafata masurata	Adresa imobilului
5555	45482	Mun. Dr. Tr. Severn, T. 102/14, P. 3.4., Jud. Mehedinti
Cartea Funciara nr.	UAT	DROBETA TURNU SEVERIN
60761		

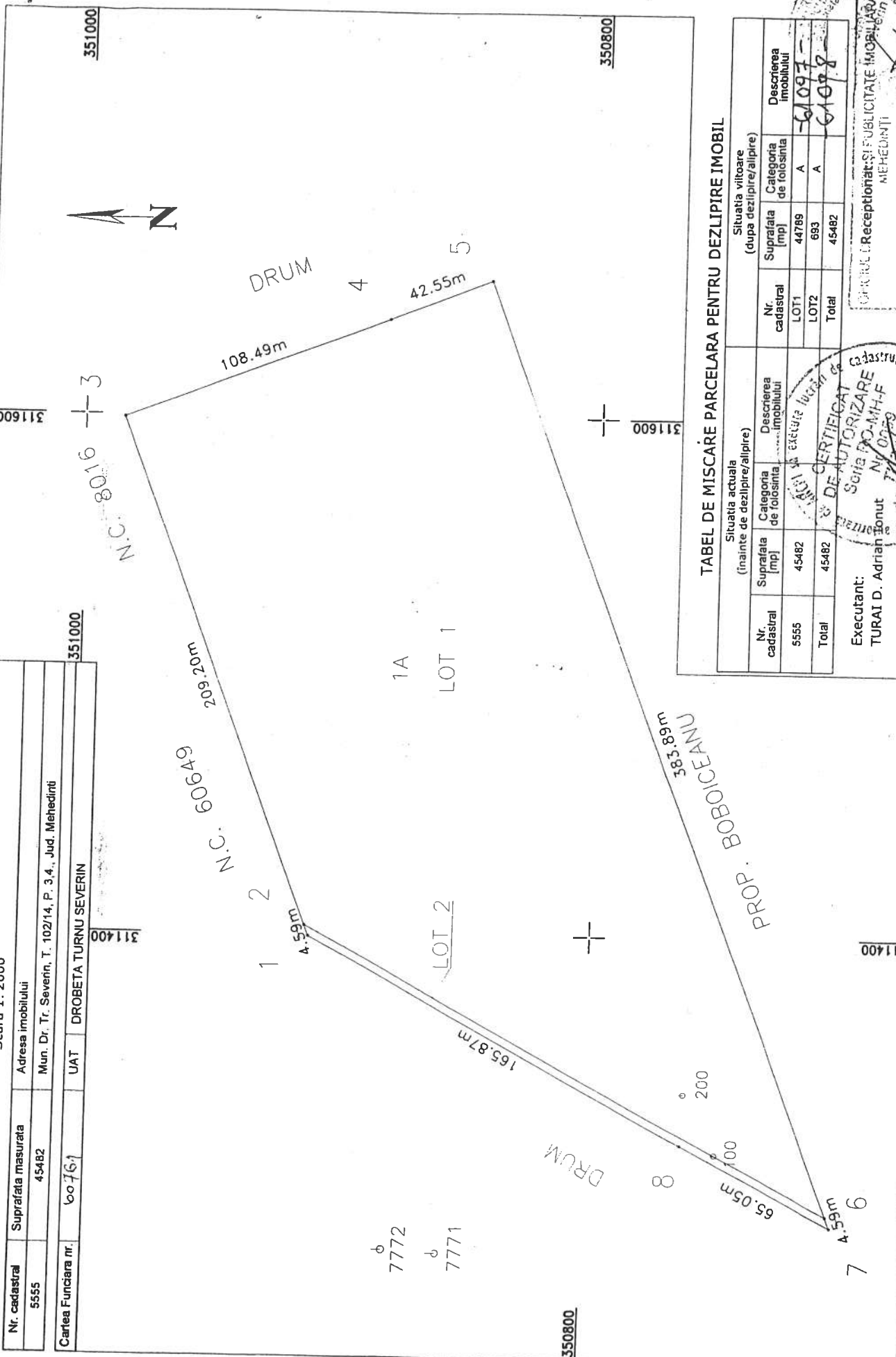

TABEL DE MISCARE PARCELARA PENTRU DEZLIPIRE IMOBIL

Situatia actuala (inainte de dezlipire/alipire)			Situatia viitoare (dupa dezlipire/alipire)		
Nr. cadastral	Suprafata [mp]	Categoria de folosinta	Descrierea imobilului	Nr. cadastral	Suprafata [mp]
5555	45482	600649	teren de constructii	LOT1	4789
				LOT2	693
Total	45482			Total	45482

Executant:
TURAI D. Adrian Ionut
Data: 11.07.2014

CERTIFICAT DE AUTORIZARE
Scria PD-MH-F
Nr. 102/14
ALEXANDRU
Categorie C

RECEPTIAT SI PUBLICITATE IMOBILIARA
MEHEDINTI
DORCEA DOREL
SUBINGINIER

NR. 27330 / 2014

PLAN DE AMPLASAMENT SI DELIMITARE A IMOBILULUI

ANEXA NR. 16

Scara 1 : 2000

Nr. cadastral	Suprafata masurata	Adresa imobilului
61098	693	Mun. Dr. Tr. Severin, T. 102/14, P. 3.4., Jud. Mehedinți
Cartea Funciara nr.	UAT	DROBETA TURNU SEVERIN - LOT 2 (INTRAVILAN)

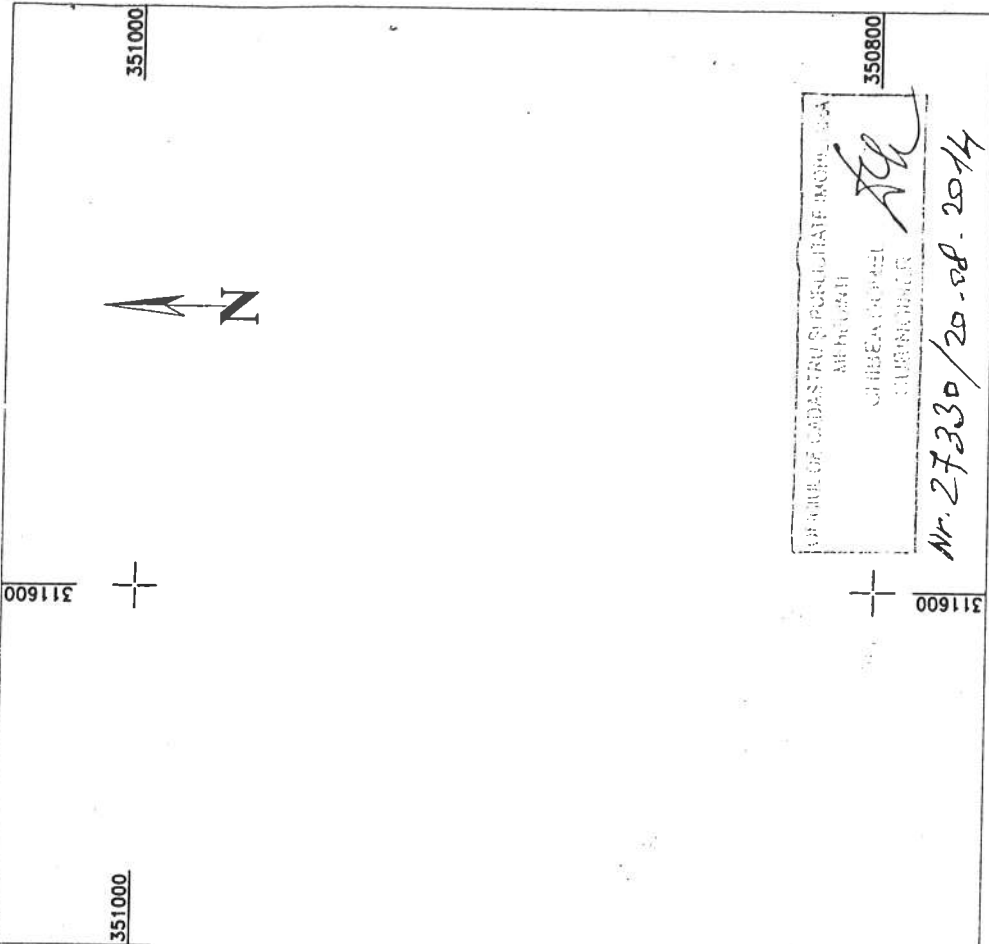

OFICIUL DE CADASTRU SI PUBLICITATE IMOBILIARA
MEHEDINTI
CIRIBEA CR. PAZEL
CUMINAVANUL
Nr. 27330 / 20.08.2014

350800

Nr. Parcela	Categorie de folosinta	Suprafata (mp)	A. Date referitoare la teren	
			Valoare de impozitare	Metrii
1	A	693	700	
2	A	693	700	
Total			700	

Cod constr.	Suprafata construita la sol (mp)	B. Date referitoare la constructii	
		Valoarea de impozitare (lei)	Metrii
CTotal			

INVENTAR DE COORDONATE			
Sistem de proiectie STEREO 70			
Pct.	E (m)	N (m)	Pct
1	311398.972	350909.247	N (m)
2	311403.238	350910.880	E (m)
6	311293.797	350707.544	
7	311289.511	350705.911	
8	311320.347	350763.192	

Suprafata totala masurata = 693 mp
Suprafata din act = 47482 mp



PLANUL DE AMPLASAMENT SI DELIMITARE A IMOBILULUI

ANEXA NR.16

Scara 1:2000

Nr. cadastral	Suprafata masurata	Adresa imobilului
61097-	44789	Mun. Dr. Tr. Severin, T. 102/14, P. 3.4., Jud. Mehedinți
Cartea Funciara nr.	UAT	DROBETA TURNU SEVERIN - LOT 1 (INTRAVILAN)

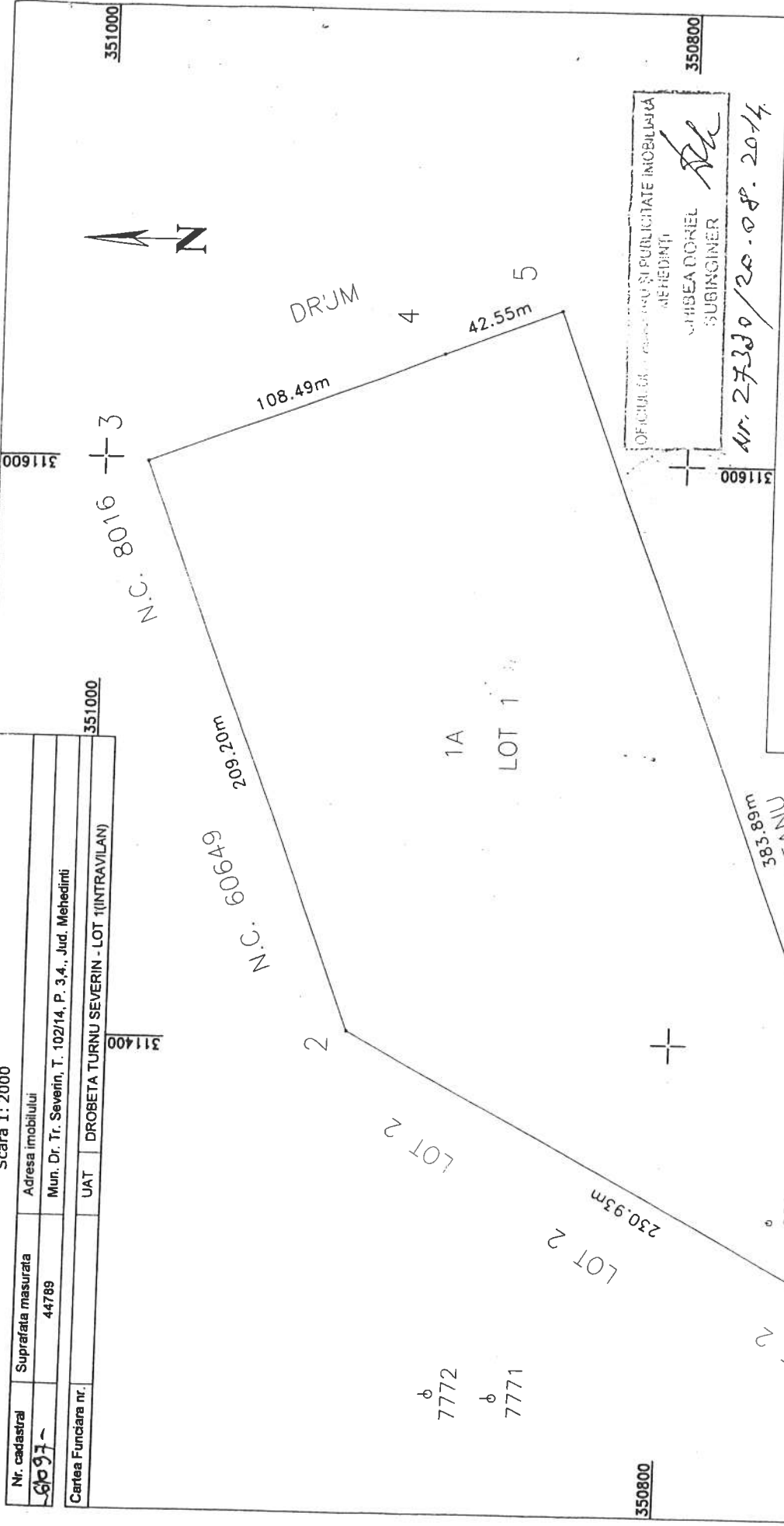

A. Date referitoare la teren		Mentiiuni	
Categoria de foloasinta	Suprafata (mp)	IMOBIL NEIMBODIRETE	
A	44789	INSTRUMENTAR DE AUTORIZARE	
Total	44789	Seria RO-MHF	
B. Date referitoare la constructii		Nr. 0089	
Cod constr	Suprafata construita la sol (mp)	7/10/2009	
		CATEGORIA C	
INVENTAR DE COORDONATE			
Sistem de proiectie STEREO 70			
Poi	E (m)	N (m)	N (m)
2	311403.238	350910.880	
3	311598.751	350985.369	
4	311637.379	350983.901	
5	311652.529	350841.232	
6	311293.707	350707.344	
Suprafata totala masurata = 44789 mp		Suprafata din act = 44789 mp	





EXTRAS DE CARTE FUNCIARA pentru AUTENTIFICARE

Oficiul de Cadastru și Publicitate Imobiliară MEHEDINTI
Biroul de Cadastru și Publicitate Imobiliară Drobeta-Turnu Severin

Anexa la actul autentic	Nr/.....		Nr.cerere	36897
Notar Public,	SCURTU EUGENIA		Ziua	28
			Luna	10
			Anul	2014

A. Partea I. DESCRIEREA IMOBILULUI

TEREN Intravilan

Nr, CF, vechi: 15566

Adresa: Drobeta-Turnu Severin

Nr crt	Nr.cadastral Nr.topografic	Suprafata* (mp)	Observatii / Referinte
A1	CAD: 5555 Top: -	Din acte: -; Masurata:45.482	-

B. Partea II. PROPRIETAR si ACTE

Inscrieri privitoare la dreptul de proprietate si alte drepturi reale		Observatii / Referinte
5746 / 21.02.2014		
Act notarial nr. 242, din 20.02.2014, emis de SCURTU EUGENIA		
B2	Intabulare, drept de PROPRIETATE, cu titlul cumparare, dobandit prin Conventie, cota actuala 1 / 1 1) SC COINDU ROMANIA S.R.L., CIF: 16853918	A1
27428 / 21.08.2014		
Act administrativ nr. 27330, din 20.08.2014, emis de OCPI-MH		
B3	se noteaza receptia propunerii de dezmembrare a imobilului de sub A1 in doua imobile distincte avand urmatoarele numere cadastrale:IE 61097,IE 61098;	A1

C. Partea III. SARCINI

Inscrieri privind dezmembramintele dreptului de proprietate, drepturile reale de garantie si sarcini	Observatii / Referinte
NU SUNT	

Anexa Nr. 1 la Partea I

TEREN Intravilan

Adresa: Drobeta-Turnu Severin

Nr. cadastral	Suprafata masurata (mp)*	Observatii / Referinte
Cad: 5555 Top: -	45.482	-

* Suprafata este determinata in planul de proiectie Stereo 70.

Date referitoare la teren

Nr. crt	Categorie folosinta	Intravilan	Suprafata (mp)	Nr. tarla	Nr. parcela	Nr. Topografic	Observatii / Referinte
1	arabil	DA	Din acte: -; Masurata:45.482	102/14	3;4	-	-

Certific că prezentul extras corespunde intrutotul cu pozitiile in vigoare din cartea funciara originală, păstrată de acest birou.

Prezentul extras de carte funciara poate fi folosit exclusiv la autentificarea actelor notariale, conform art.35 din Legea cadastrului si a publicitatii imobiliare nr.7/1996 republicată, cu modificările si completările ulterioare, la notarul public NOTAR SCURTU EUGENIA

Termenul de valabilitate al extrasului de carte funciara, eliberat in scopul autentificarii actelor notariale, este de 10 zile lucratoare, calculate incepand cu ziua si ora inregistrării cererii in registrul general de intrare si terminand cu sfarsitul celei de-a zecea zi.

S-a achitat tariful de 40 RON, chitanta nr. ANCPH_MH24426/28-10-2014, pentru serviciul de publicitate imobiliara cu codul nr. 273,

Data soluționării,
29/10/2014

Asistent-registrator,
MARIANA GHITAN

ORLEANA ALINA
REFERENT
Referent,

Data eliberării
30/10/2014

(semnătura)

(parafa și semnătura)