

JUDEȚUL MEHEDINȚI
CONSILIUL LOCAL AL MUNICIPIULUI
DROBETA TURNU SEVERIN

HOTĂRÂRE NR.186

privind darea acordului de trecere în proprietatea publică a municipiului și în administrarea Consiliului Local Drobeta Turnu Severin a imobilelor situate în Serpentina Roșiori, cu destinația de cimitir ortodox

Consiliul Local al Municipiului Drobeta Turnu Severin, județul Mehedinți;

Având în vedere :

- referatul serviciilor din aparatul de specialitate al primarului cu propuneri de preluare a imobilelor situate în municipiul Drobeta Turnu Severin, Serpentina Roșiori, proprietate publică a statului și în administrarea Poliției de Frontieră, în proprietatea publică a municipiului Drobeta Turnu Severin;
- prevederile art.9 alin.1 din Legea nr.213/1998 privind bunurile proprietate publică, actualizată;

În conformitate cu prevederile art.36 alin.2 lit.c, și în temeiul art.45 alin.3 din Legea nr.215/2001 privind administrația publică locală, republicată și actualizată;

HOTĂRĂȘTE:

Art.1 Se dă acordul pentru preluarea terenului în suprafață de 28973 mp, situat în municipiul Drobeta Turnu Severin, Serpentina Roșiori, nr.3-5, proprietate publică a statului și în administrarea Poliției de Frontieră, în proprietatea publică a municipiului Drobeta Turnu Severin, identificat conform anexei care face parte integrantă din prezenta hotărâre.

Art.2 Terenul va fi destinat pentru noua locație a cimitirului ortodox.

Art.3 Un sector din suprafața primita de la Poliția de Frontieră va avea ca destinație locuri de veci cu titlu gratuit pentru cadre militare din M.A.I. și M.Ap.N.

Amplasamentul va fi stabilit după consultarea Poliției de Frontieră la data întocmirii proiectului tehnic ce va sta la baza investițiilor aferente punerii în folosință a cimitirului.

Art.4 Primarul municipiului prin serviciile din aparatul de specialitate va iniția demersurile necesare pentru promovarea unui proiect de hotărâre de guvern.

Art.5 Începând cu data adoptării prezentei hotărâri se revocă H.C.L. nr.81/09.11.2012.

Art.6 Prezenta hotărâre se transmite Prefecturii Județului Mehedinți, Primarului Municipiului Drobeta Turnu Severin și se comunică persoanelor interesate.

Adoptată azi 18.12.2014, în municipiul Drobeta Turnu Severin.

PREȘEDINTE DE ȘEDINȚĂ
CARINDĂȚOIU MARIAN



CONTRASEMNEAZĂ
SECRETAR
IOTA ROGOBETE

Plan de amplasament si delimitare a imobilului cu propunere de dezlipire

Scara 1:1000

Nr. cadastral	Suprafata masurata	Adresa imobilului
56438	144 878	Drobeta Turnu Severin, Serpentina Rosiori, numarul 3-5, intravilan Judetul Mehedinti
Cartea funciara nr.	56438/N	UAT Drobeta Turnu Severin

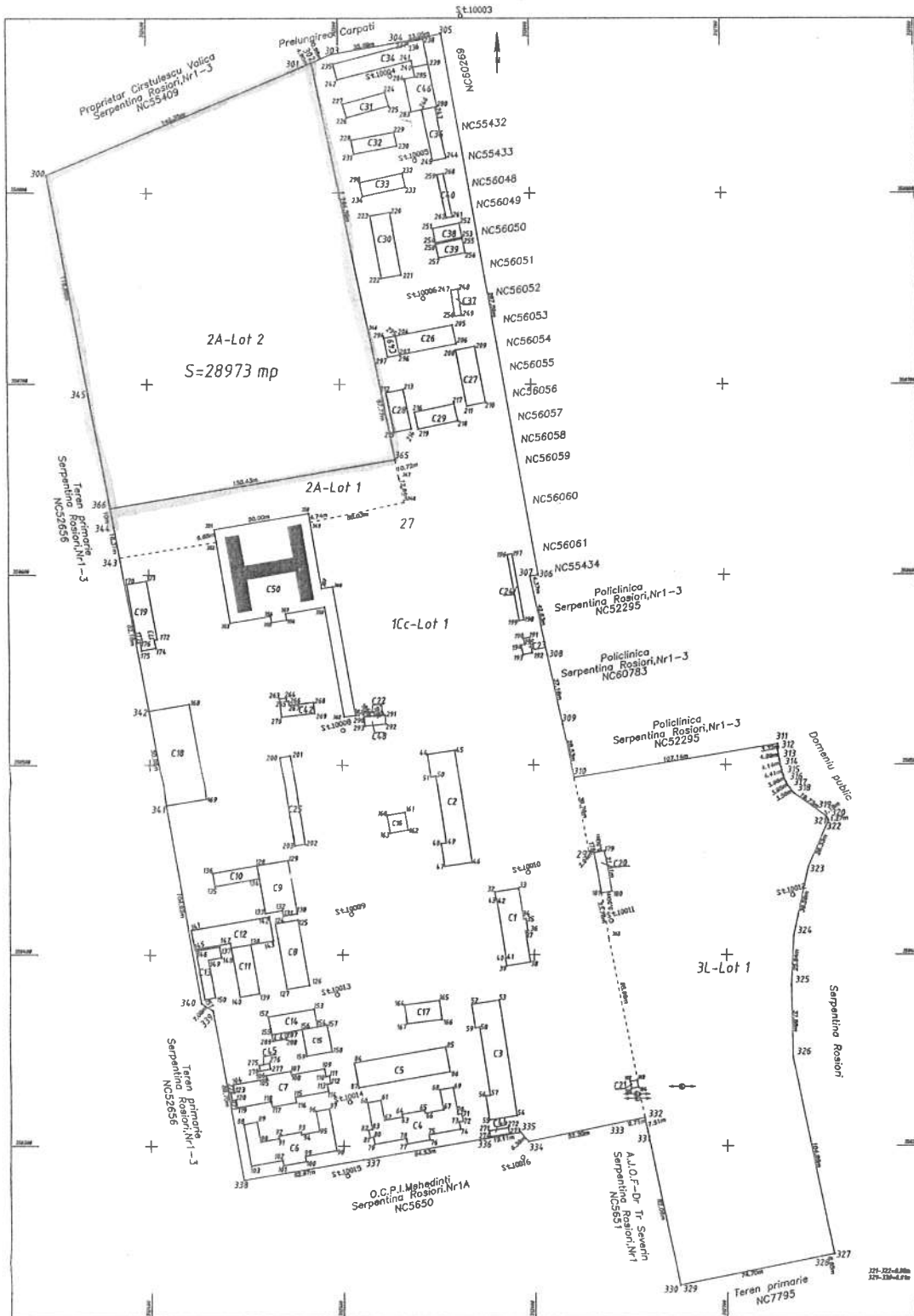

Tabel de miscare parcelara pentru dezlipire imobil

Situatia actuala (inainte de dezlipire)				Situatia viitoare (dupa dezlipire)			
Nr. cad.	Suprafata [mp]	Categ. folosinta	Descrierea imobilului	Nr. cad.	Suprafata [mp]	Categ. folosinta	Descrierea imobilului
56438	87159	Cc	Intravilan	37159	3530	A	Lot 1
	32903	A	Intravilan	25018	28973	A	Lot 2
	25018	L	Intravilan				
Total	144878			Total	144878		

Executanti: ION M Cristian Violet	Inspector
Confirm executarea masuratorilor la teren, corectitudinea Intocmirii documentatiei cadastrale si corespondenta acesteia cu realitatea din teren	Confirm introducerea imobilului in baza de date integrata si atribuirea numarului cadastral
_____	_____
Semnatura si stampila	Semnatura si parafa
_____	_____
Data: 15.12.2014	Data: _____
Stampila BCPI	Stampila BCPI



Plan de amplasament si delimitare a imobilului

Scara 1:1000

Nr. cadastral	Suprafata masurata	Adresa imobilului	
	28973	Drobeta Turnu Severin, Serpentina Rosiori, numarul 3-5, intravilan Judetul Mehedinti	
Cartea funciara nr.		UAT	Drobeta Turnu Severin

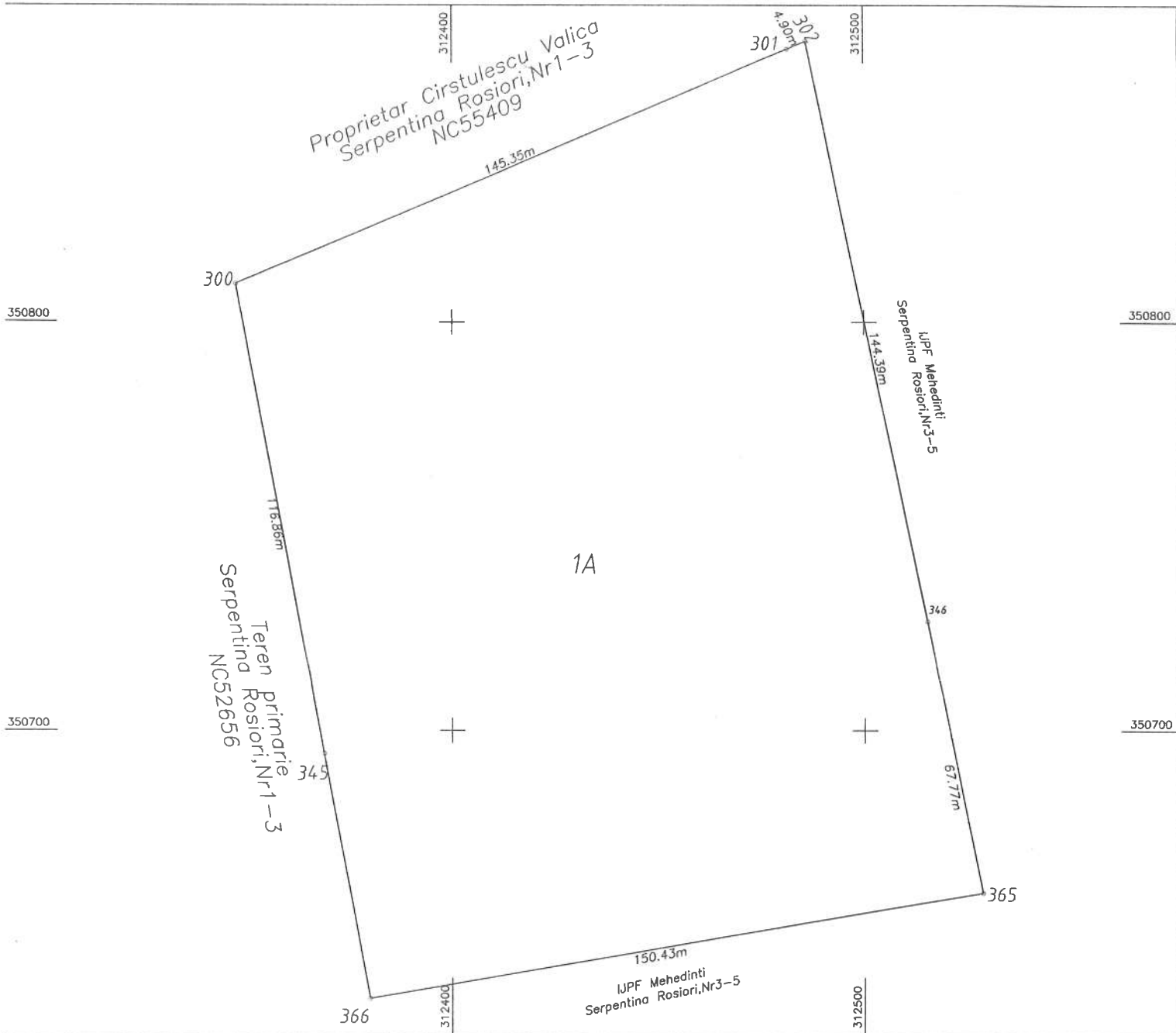

A. Date referitoare la teren			
Nr. parcela	Categorie de folosinta	Suprafata (mp)	Mentiuni
1	A	28973	Imprejmuit prin gard de beton la N,V la E gard prin plasa de sirma iar la S neimprejmuit.
Total		28973	
Suprafata totala masurata a imobilului = 28973 mp Suprafata din act = 144678 mp			
Executant: ION M. Cristian Viorel Confirm executarea masuratorilor la teren, corectitudinea întocmirii documentatiei cadastrale si corespondenta acesteia cu realitatea din teren Semnatura si stampila		Inspector Confirm introducerea imobilului in baza de date integrata si atribuirea numarului cadastral Semnatura si parafa Data	
 Data: 15.12.2014		Stampila BCPI	