

JUDEȚUL MEHEDINȚI
CONSILIUL LOCAL AL MUNICIPIULUI
DROBETA TURNU SEVERIN

HOTĂRÂRE NR.59

privind modificarea anexei la H.C.L. nr.21/1999 privind delimitarea domeniului public de interes local față de domeniul privat al Consiliului Local al municipiului Drobeta Turnu Severin

Consiliul Local al Municipiului Drobeta Turnu-Severin județul Mehedinți;
Având în vedere:

- referatul serviciilor din aparatul de specialitate al primarului municipiului Drobeta Turnu Severin, prin care se propune modificarea anexei la H.C.L. nr.21/1999 privind delimitarea domeniului public de interes local față de domeniul privat al Consiliului Local al municipiului Drobeta Turnu Severin;

Văzând și avizele comisiilor de specialitate ale Consiliului Local al municipiului Drobeta Turnu Severin;

În conformitate cu prevederile art.36 alin.2 lit.c, alin.5, lit.c și art.121 alin.1 și 2 și în temeiul art.45 alin.3 din Legea nr.215/2001 privind administrația publică locală, republicată;

HOTĂRĂȘTE:

Art.1 Se modifică anexa la H.C.L. nr.21/1999 privind delimitarea domeniului public de interes local față de domeniul privat al Consiliului Local al municipiului Drobeta Turnu Severin și se preiau în domeniul privat al municipiului următoarele suprafețe de teren:

1.Terenul în suprafață de 751 mp din totalul de 851 mp, situat în Drobeta Turnu Severin, str. Mărășești, nr.2 BIS, având următorii vecini:

| | |
|------|--|
| Nord | str. Mărășești |
| Est | str. Mărășești, nr.2B |
| Sud | N.C. 8674, N.C. 8675 |
| Vest | N.C.8097, teren ocupat fără forme legale, conform schiței anexe care face parte integrantă din prezenta hotărâre. |

2.Terenul în suprafață de 1505 mp, situat în Drobeta Turnu Severin, str. Banoviței, nr.18, având următorii vecini:

| | |
|------|---|
| Nord | teren primărie |
| Est | N.C.5590/9 |
| Sud | N.C. 6040, teren primărie |
| Vest | N.C. 3605, teren ocupat fără forme legale, conform schiței anexe care face parte integrantă din prezenta hotărâre. |

3.Terenul în suprafață de 60 mp situat în Dr.Tr.Severin, str.Topolniței, nr.8A, având N.C.4264, având următorii vecini:

| | |
|------|--|
| Nord | N.C.59924, N.C.60400 |
| Est | domeniu public |
| Sud | alee |
| Vest | N.C.51209, teren fără carte funciară, conform schiței anexe care face parte integrantă din prezenta hotărâre. |

Art.2 În termen de 60 de zile de la aprobarea prezentei hotărâri, Serviciul Urbanism și Amenajarea Teritoriului și Compartimentul cadastru din cadrul aparatului de specialitate al primarului municipiului Drobeta Turnu Severin se vor ocupa de reactualizarea Anexei la H.C.L. nr.21/1999.

Art. 3 Prezenta hotărâre se transmite Prefecturii Județului Mehedinți, Primarului Municipiului Drobeta Turnu Severin și se comunică Serviciului Urbanism din cadrul Primăriei municipiului Drobeta Turnu-Severin și persoanelor interesate.

Adoptată azi 28.03.2014, în municipiul Drobeta Turnu Severin.

**PREȘEDINTE DE ȘEDINȚĂ
NICOLAE VERONICA-SIMONA**



**CONTRASEMNEAZĂ
SECRETAR
IOȚA ROGOBETE**

PLAN DE SITUATIE

Scara 1 : 500

| | | |
|--------------------|--------------------|---|
| Nr. cadastral | Suprafata măsurată | Adresa imobilului |
| | 851 mp | Mun. Dr. Tr. Severin, Str. Marasesti nr. 2BIS, Jud. Mehedinti |
| Carte Funciara Nr. | | UAT DROBETA TURNU SEVERIN - INTRAVILAN |

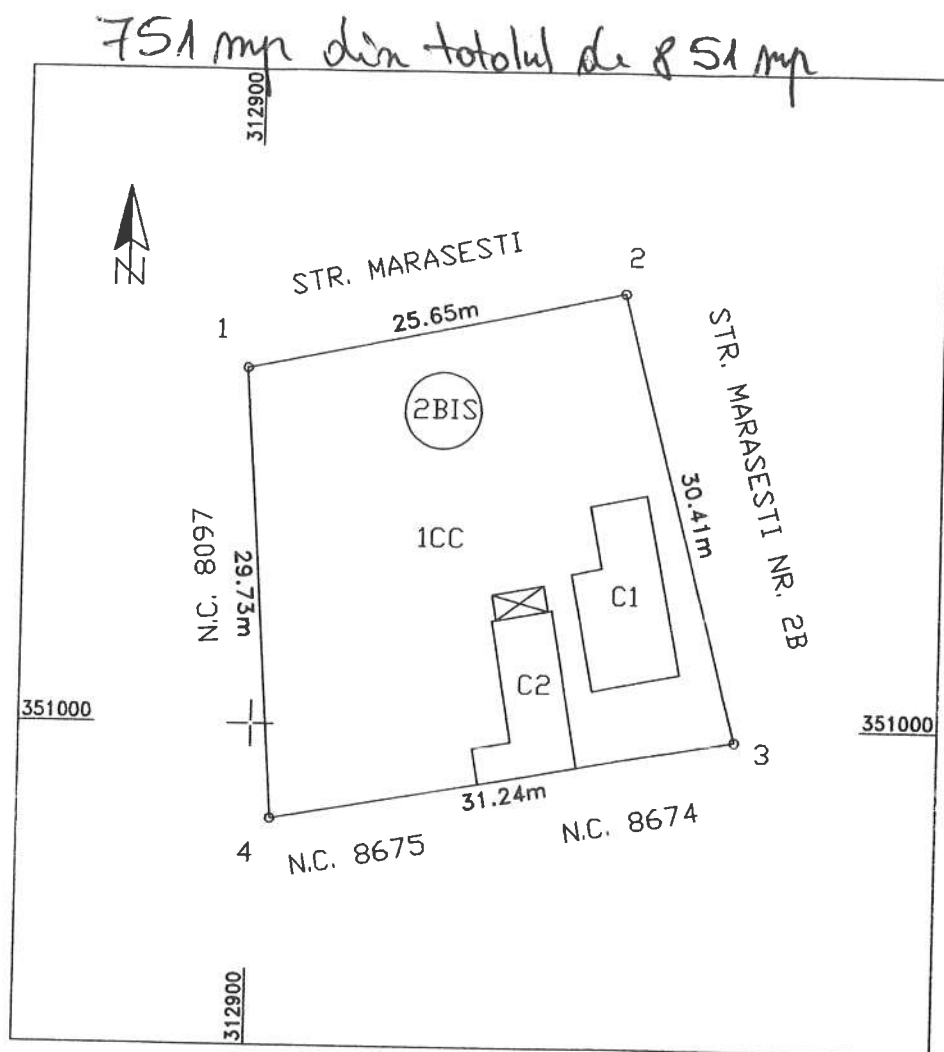

| A. Date referitoare la teren | | | | | |
|------------------------------------|---------------------------------|-----------------------------|-----------------------|-------------------|-------|
| Nr. Parcela | Categoria de folosinta | Suprafata (mp) | Valoare de impozitare | Mențiuni | |
| 1 | CC | 851 | 68080 | Imobil imprejmuit | |
| Total | | 851 | 68080 | | |
| B. Date referitoare la construcții | | | | | |
| Cod constr. | Suprafata construita la sol(mp) | Valoarea de impozitare(lei) | Mențiuni | | |
| C1 | 62.15 | | | | |
| C2 | 49.22 | | | | |
| CTotal | 111.37 | | | | |
| INVENTAR DE COORDONATE | | | | | |
| Sistem de proiectie STEREO 70 | | | | | |
| Pct. | E (m) | N (m) | Pct.. | E (m) | N (m) |
| 1 | 312899.303 | 351023.426 | | | |
| 2 | 312924.430 | 351028.591 | | | |
| 3 | 312932.169 | 350999.183 | | | |
| 4 | 312901.406 | 350993.768 | | | |
| Suprafata totala măsurata = 851 mp | | | | | |

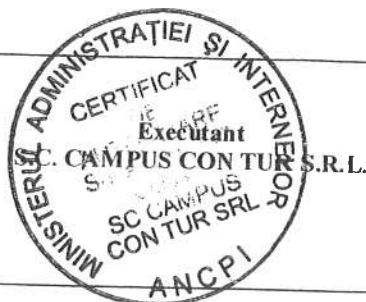

PLAN DE SITUATIE

Scara 1 : 1000

| | | | |
|--------------------|--------------------|---|------------------------------------|
| Nr. cadastral | Suprafata măsurată | Adresa imobilului | |
| | 1505 mp | Mun. Dr. Tr. Severin, Str. Banovitei nr. 18, Jud. Mehedinti | |
| Carte Funciara Nr. | | UAT | DROBETA TURNU SEVERIN - INTRAVILAN |

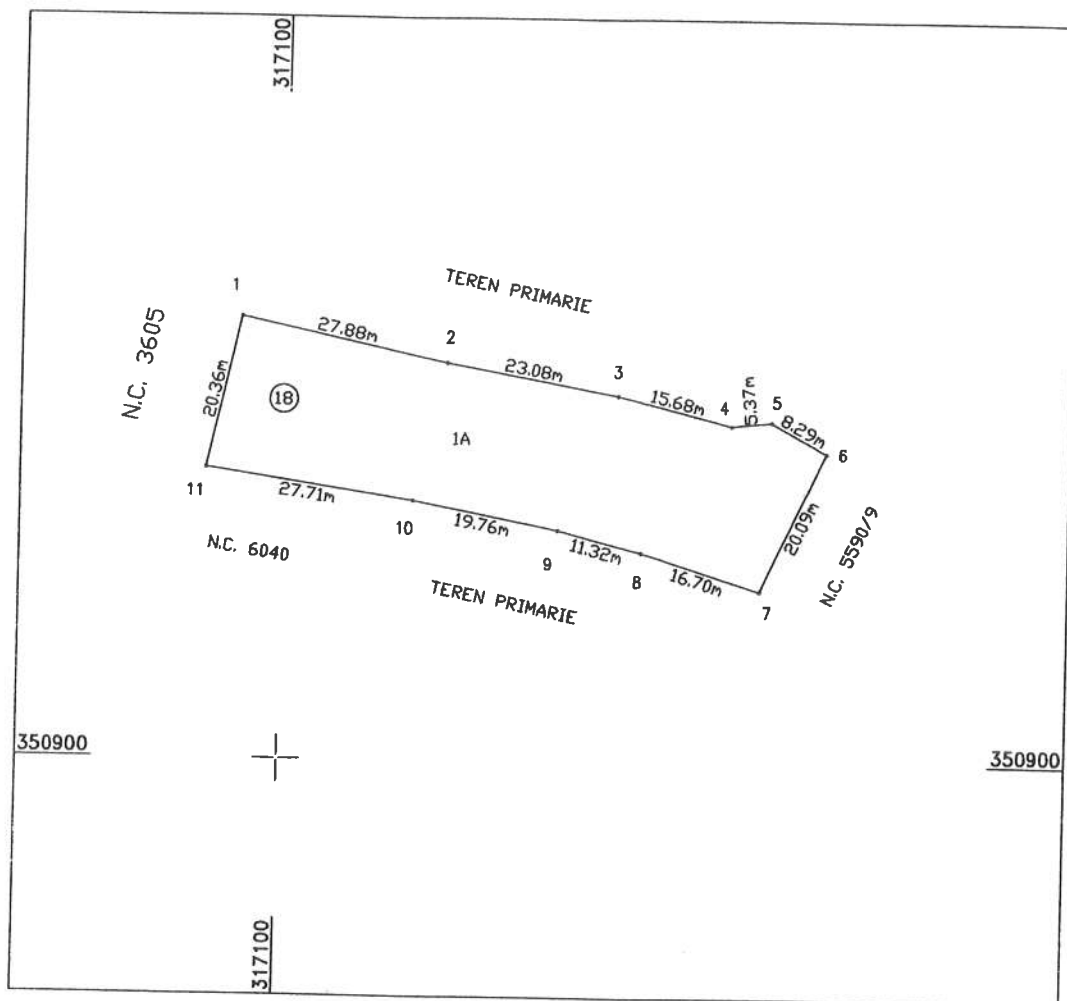

| A. Date referitoare la teren | | | | | |
|-------------------------------------|---------------------------------|-----------------------------|-----------------------|-------------------|------------|
| Nr. Parcela | Categoria de folosinta | Suprafata (mp) | Valoare de impozitare | Mențiuni | |
| I | A | 1505 | | Imobil imprejmuit | |
| Total | | 1505 | | | |
| B. Date referitoare la constructii | | | | | |
| Cod constr. | Suprafata construita la sol(mp) | Valoarea de impozitare(lei) | | Mențiuni | |
| CTotal | | | | | |
| INVENTAR DE COORDONATE | | | | | |
| Sistem de proiectie STEREO 70 | | | | | |
| Pct. | E (m) | N (m) | Pct.. | E (m) | N (m) |
| 1 | 317094.246 | 350957.929 | 7 | 317163.477 | 350922.561 |
| 2 | 317121.529 | 350952.204 | 8 | 317147.523 | 350927.504 |
| 3 | 317144.235 | 350948.080 | 9 | 317136.564 | 350930.354 |
| 4 | 317159.430 | 350944.209 | 10 | 317117.160 | 350934.069 |
| 5 | 317164.776 | 350944.745 | 11 | 317089.739 | 350938.074 |
| 6 | 317172.038 | 350940.741 | | | |
| Suprafata totala măsurata = 1505 mp | | | | | |



Plan de amplasament si delimitare a imobilului

Scara 1:200

| | | |
|---------------------|--------------------|---|
| Nr. cadastral | Suprafata masurata | Adresa imobilului |
| 4264 | 60 mp | Drobeta Turnu Severin, Strada Topolnitei, numarul 8A, intravilan, Judetul Mehedinti |
| Cartea funciara nr. | | UAT Drobeta Turnu Severin |

5/100

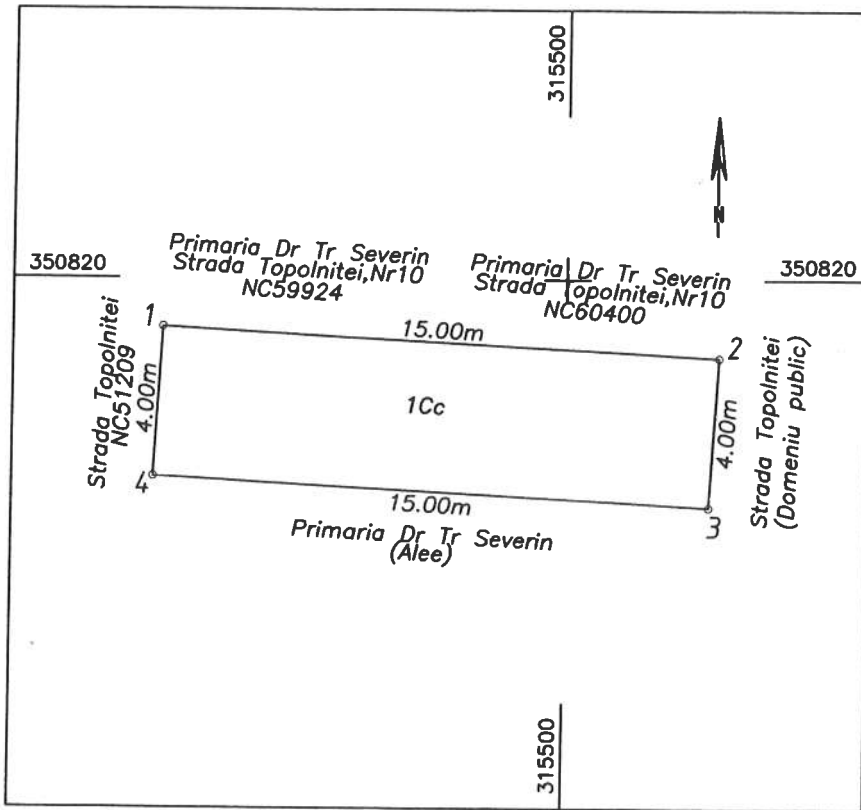

| A. Date referitoare la teren | | | | |
|--|------------------|----------------|---|--------------|
| Nr. parcela | Categ. folosinta | Suprafata [mp] | Valoare de impozitare | Mentiuni |
| 1 | Cc | 60 mp | | Neimprejmuit |
| Total | | 60 mp | | |
| INVENTAR DE COORDONATE | | | | |
| Sistem de proiectie: stereografic 1970 | | | | |
| Pct. | E(m) | N(m) | | |
| 1 | 315489.124 | 350818.708 | | |
| 2 | 315504.101 | 350817.916 | | |
| 3 | 315503.872 | 350813.922 | | |
| 4 | 315488.896 | 350814.714 | | |
| Suprafata totala masurata=60mp | | | Data:03.2014 | |
| Suprafata din act=60mp | | | Se confirma suprafata din masuratori si introducerea imobilului in baza de date | |

Executant
ION M. Cristian Viorel
ION CRISTIAN
Nr 3807 - 16174
DR TR SEVERIN